SPAR BAU

MITGLIEDERMAGAZIN

DIE BRÜCKE

AUSGABE 71 | MAI 2020

MIETERBEFRAGUNG

JOB4U - MESSE

HAUSRATVERSICHERUNG JA ODER NEIN !?

GROSSPROJEKT BALKONANBAUTEN

Inhalt

Wir für Sie – Vertreterwahl 2020 4

Wir für Sie – Mitgliederehrung 6

Aus der Nachbarschaft - Mieterportrait 10

WIR FÜR SIE

Mieterbefragung 3

Hausratversicherungen ja oder nein !? 4

Mitgliederehrung 6

Reiseangebote 8

AUS DER NACHBARSCHAFT

Mieterportrait 10

Aktueller Hinweis zu Veranstaltungen 12

REZEPT-IDEE 13

RÄTSELECKE 14

WIR BAUEN FÜR SIE

Modernisierungen und Instandhaltungen 2020 16

Großprojekt Balkonanbauten 18

VERANSTALTUNGEN

Malteser Film Cafe 20

RUND UM IHR ZUHAUSE

Einrichtungstipps 22

AUS DEM UNTERNEHMEN

Neue Satzung 24

Personal 25

Schüler des NGW besuchen SPAR + BAU 26

Projekttag mit der Maron-Dönhoff-Schule 27

Messe – Job4u 28

Und sonst so? 30

IMPRESSUM 29

Großangelegte Mieterbefragung

INTERVIEW MIT ALEXANDRA BREDAHL (AKTIVBO)

Frau Bredahl (AktivBo), unsere Mieter haben vor kurzem einen gemeinsam mit Ihnen entwickelten Mieterfragebogen erhalten. Mit Ihrem Team begleiten Sie den gesamten Befragungsprozess der SPAR + BAU und analysieren mit uns die Ergebnisse, um Verbesserungspotentiale aufzudecken. Stellen Sie unseren Lesern doch bitte kurz die Firma AktivBo vor.

In Schweden gab es vor 30 Jahren Probleme in der Immobilienwirtschaft, vor allem mit Leerständen. Aus diesem Grund wurde AktivBo 1991 in Stockholm gegründet und hat damals bereits angefangen, Mieter als ihre Kunden zu sehen und sie um Verbesserungshinweise zu bitten. Zu wissen, was die eigenen Mieter denken und welche Bedürfnisse sie haben, ist für Wohnungsunternehmen enorm wichtig. Schweden war in dieser Hinsicht also ein paar Jahre voraus. Vor 8 Jahren haben wir AktivBo auch in Deutschland gegründet und damit begonnen, das „Know-How“ aus Skandinavien auf die deutsche Wohnungswirtschaft zu übertragen. Und das hat toll geklappt! Inzwischen begleiteten wir mit 21 Mitarbeitern fast 100 Wohnungsunternehmen deutschlandweit und wir wachsen weiter.

Was unterscheidet die Mieterbefragung von AktivBo von anderen Anbietern?
Bei einer professionellen Evaluierung geht es erst einmal darum, die Mieter nach ihrer persönlichen und ungefilterten Meinung zu fragen. Unser Ziel ist es, die Zufriedenheit der Mieter zu verbessern und fundierte Kenntnisse für langfristige Veränderungen zu gewinnen. Unsere Methodik basiert dabei auf langjährigem „Know-How“ mit über 3.000 durchgeführten Befragungen, einem wissenschaftlichen Fragebogendesign, sowie komplett digitalen Analysetools. Innovationskraft und Schnelligkeit zeichnen uns aus! Zudem stehen wir den Mietern während der gesamten Umfrage als Ansprechpartner (z. B. bei Fragen zum Datenschutz) zur Verfügung.

Wie läuft die Befragung ab?
Um eine möglichst hohe Rücklaufquote zu erreichen, haben wir jedem Mieter Ende März zunächst einen Fragebogen zugeschickt. Die durchschnittliche Bearbeitungszeit beträgt für die Mieter dabei lediglich ca. fünf Minuten. Dabei haben die Mieter die Möglichkeit, zu vielseitigen Themen Stellung zu nehmen, den Service der SPAR + BAU hinsichtlich der Freundlichkeit, der Zuverlässigkeit etc. zu bewerten oder auf bestimmte Mängel in der Wohnanlage aufmerksam zu machen. Nach der ersten Versandphase werden wir die Mieter, die noch nicht teilgenommen haben, erneut kontaktieren und ihnen noch einmal den Fragebogen zusenden. Eine Erinnerungspostkarte nutzen wir auch sehr gerne. Wir hoffen natürlich auf eine Vielzahl an Teilnehmern, um möglichst viele Verbesserungspotenziale für die SPAR + BAU aufzudecken.

Mit welcher Resonanz rechnen Sie?
Das ist nicht immer leicht vorherzusagen. Bis heute haben sich bereits rd. 26 % der Mieter beteiligt (Stand 6. April 2020). Das ist schon super! Bei kommunalen Unternehmen liegt die durchschnittliche Quote meist bei rund 40 Prozent. Für die SPAR + BAU hoffe ich als Projektleiterin natürlich, die 50 Prozent-Hürde zu knacken!

Was passiert mit den Ergebnissen?
Der spannendste Teil beginnt nach der Umfrage, sobald die Ergebnisse der Mieter vorliegen und ausgewertet sind. Dabei vergleichen wir die Ergebnisse auch gerne mit anderen Wohnungsunternehmen, das beste Unternehmen wird übrigens am Ende des Jahres im Rahmen eines feierlichen AktivBo-Benchmark-Events in Hamburg ausgezeichnet! Toll finde ich, wenn sich auch Mieter zu Wort melden, die voll zufrieden sind und sich lobend äußern, das sind ganz wichtige Bestandteile eines ganzheitlichen Feedbacks! Gemeinsam mit der SPAR + BAU werden schon bald die entsprechenden Maßnahmen geplant und umgesetzt. Dabei legen wir besonderen Wert darauf, die Mieter über die Ergebnisse und Maßnahmen zu informieren und etwas zurückzugeben. Die Verbesserung der Wohn- und Lebensqualität für jeden Mieter motiviert uns alle – Tag für Tag!

Hausratversicherung ja oder nein!?

So lange nichts passiert, denkt man nicht darüber nach, aber wenn dann einmal ein Schaden eintritt, ist guter Rat bzw. die Neubeschaffung des Mobiliars teuer. Wir raten daher dringend dazu, eine Hausratversicherung abzuschließen. Diese kann man schon für unter 1,00 €/m² Wohnfläche und Jahr abschließen und sie wird von fast allen Versicherungsunternehmen angeboten. Sie gibt einem nicht nur ein gutes und sicheres Gefühl, sondern schützt auch vor immensen materiellen Schäden, wenn z. B. eingebrochen wird, es brennt oder Schäden durch Leitungswasser entstehen.

- Möbel
- Bücher
- Kleidung
- Kinderspielzeug
- Teppiche und Lampen
- Geschirr
- Computer, Fernseher und andere Elektrogeräte
- Kühlschränke

Die Versicherung bezahlt:
Den Wiederbeschaffungswert für gestohlenes und irreparables Inventar. Nicht immer wird der Kaufpreis zugrunde gelegt. Ist der Gegenstand schon älter, erhält der Versicherte eine Summe, mit der er zu heutigen Preisen einen gleichwertigen, neuen Gegenstand erwerben könnte. Er wird somit unter Umständen sogar besser gestellt, als vor Eintritt des Schadens. Die Berechnung des Zeitwertes und die Reduzierung der Regulierungssumme erfolgt in der Regel nicht.

Zusätzlicher Schutz:
Weiterhin ist es möglich, für einen geringen Aufpreis sein Fahrrad zusätzlich mitzuversichern. Im Falle eines Diebstahls bekommt man das Fahrrad dann vollumfänglich ersetzt. Dieser Zusatz macht allerdings nur Sinn, wenn man ein recht neues und eventuell sogar hochwertiges Fahrrad besitzt und bestenfalls auch noch über die Anschaffungsrechnung verfügt. Bei einem auf dem Flohmarkt erworbenen, alten Drahtesel, würden wir die Zusatzversicherung nicht unbedingt empfehlen.

Die Gebäudeversicherung deckt Hausratschäden nicht ab:
Allgemein herrscht leider der Irrglaube, dass z. B. bei einem Leitungswasserschaden sämtliches Mobiliar über die Gebäude versicherung mitversichert ist. Dem ist leider nicht so. Die Gebäudeversicherung haftet lediglich für Schäden, die am Gebäude selber entstehen. Bei einem Leitungswasserschaden sind das z. B. die Wände, Fußböden und Leitungsrohre. Diese werden im Schadenfalls auf Kosten der Versicherung wieder instandgesetzt. Das heißt, wenn in Ihrer Wohnung durch einen Rohrbruch ein immenser Schaden an den darin befindlichen Möbeln entsteht, ist dieser bei einer nicht vorhandenen Hausratversicherung nicht versichert und Sie müssen die Kosten für eine Neuanschaffung vollumfänglich selber tragen.

Aus diesem Grund und auch weil es in der Vergangenheit immer wieder vorgekommen ist, dass z. B. eine Einbauküche durch einen Rohrbruch stark beschädigt wurde und der Mieter keinen Versicherungsschutz hatte, empfehlen wir Ihnen unbedingt den Abschluss einer eigenen Hausratversicherung.

Hausratversicherung: Versicherte Gefahren

Langjährige Genossenschafts-mitglieder ausgezeichnet

Traditionell bedankt sich die SPAR + BAU im Januar mit einer feierlichen Ehrung bei ihren Genossenschaftsmitgliedern für ihre jahrzehntelange Treue. Im abgelaufenen Geschäftsjahr konnten 70 Jubilare auf ein 50-, 60-, 65- und sogar 80-jähriges Jubiläum zurückblicken.

Zahlreiche Jubilare folgten am 23. Januar 2020 der Einladung des Vorstandsduos der SPAR + BAU, Dieter Wohler und Peter Krupinski, zur Mitgliederehrung in das Gorch-Fock-Haus. Bereits eine halbe Stunde vor Veranstaltungsbeginn trafen eine Vielzahl der Mitglieder ein, pünktlich zu Beginn waren die festlich gedeckten Plätze restlos belegt. Über die positive Resonanz freuten sich neben dem Vorstand auch die anwesenden Aufsichtsratsmitglieder Matthias Rösner, Achim Berthold und Elke Schüler.

In einer launigen Festrede blickte Dieter Wohler, Vorstandsvorsitzender der SPAR + BAU, auf die Eintrittsjahre der Jubilare zurück und erinnerte an die damaligen politischen, wirtschaftlichen und gesellschaftlichen Rahmenbedingungen. Für Aufheiterung sorgten die passend ausgewählten Fernseh-Werbespots aus den 1960er Jahren.

Mit gerahmten Urkunden und Präsenten bedankte sich der Vorstand und Aufsichtsrat bei den Jubilaren. Für die festliche musikalische Untermalung bei Kaffee und Kuchen sorgte die Pianistin Adele Lenz.

„Uns freut es sehr, dass die Mitglieder ihrer SPAR + BAU über viele Jahrzehnte die Treue halten. Gerade in der heutigen Zeit ist dies längst keine Selbstverständlichkeit mehr. Für uns sind die langjährigen Mitglieder und Mieter der Garant für funktionierende Nachbarschaften und den Erfolg unserer Wohnungsbaugenossenschaft. Damit sich unsere Mitglieder auch zukünftig in ihren Wohnungen wohl und bei der SPAR + BAU gut aufgehoben fühlen, bauen wir unser Serviceangebot kontinuierlich aus.“, so das Vorstandsduo Dieter Wohler und Peter Krupinski zum Abschluss der Veranstaltung.

Nach dem offiziellen Veranstaltungsteil nutzten die Aufsichtsratsmitglieder, der Vorstand und das Team der SPAR + BAU die Gelegenheit, um mit den Jubilaren auch persönlich ins Gespräch zu kommen.

Für 50-jährige Mitgliedschaft wurden geehrt: Martina Altenhövel, Dietrich Becker, Eckart Bergheim, Hartmut Beyer, Renate Bleier, Günter Boehm, Heiko Boencker, Edwin Czadek, Helmut Drieling, Claudia Eiben-Wittig, Frank Erdicks, Klaus Fischer, Edeltraud Fleischer, Gaby Fritsch, Monika Früchtenicht, Manfred Fürst, Friedhelm Grossmann, Rolf Higgen, Martina Hofmann, Günter Hoßbach, Karl-Heinz Hupka, Iris Igelbrink, Hans-Peter Krieger, Jutta Kroeger, Renate Kuper, Fritz Linderkamp, Isolde Lorenzet, Günter Mehrings, Gerhard Misslisch, Anneliese Peters, Werner Pohl, Karin Rieken, Helga Robinson, Christel Rohlfs, Michael Rothe, Kurt Scheele, Armin Schipper, Ingrid Schmidt, Hans-Edgar Schmidtmann, Angelika Schneider, Gerd Sieger, Hannelore Speyrer, Reinhard Stodt, Gerhard Topel, Sigrid Ulfers, Ursula Warrings, Elfriede Weers, Peter Weiss, Volkmar Winkelmann

Für 60-jährige Mitgliedschaft wurden geehrt: Hartmut Bornhöft, Elke Eiben, Günter Knura, Helmut Lemke, Claudia Moelle, Anneliese Möllmann, Hanna Naumann, Eva Pracht, Monika Scharnweber, Erika Schütz, Alois Tilch, Angelika Weiss, Rudolf Weling, Ernst-August Winter, Elke Schuppel, Günter Zendel

Für 65-jährige Mitgliedschaft wurden geehrt: Gisela Galts, Horst Ludwig, Rolf Ostermoor

Für 80-jährige Mitgliedschaft wurde geehrt: Ingrid Pass

Reiseangebote der SPAR + BAU und des Bauverein Rüstringen

Wir bitten um Verständnis, dass aufgrund der aktuellen Situation einzelne Reiseangebote eventuell nicht durchgeführt werden können. Ihre Buchungen nehmen wir unter der Tel.-Nr.: 04421 1807-0 gerne entgegen.

GRONINGEN

Der Klassiker verspricht sechs Stunden Aufenthalt in Groningen zum Shoppen, Sehen und Staunen.
Anmeldung und kostenfreier Stornotermin bis zum 15.04., 03.06. bzw. 18.08.2020.

Termin: 16.05. (Sa.) / 04.07. (Sa.) / 19.09.2020 (Sa.)

23,00 €

FREILICHTTHEATER DANGAST

Erleben Sie das neue Stück „Vom Fischer und seiner Frau“.
Inklusive Eintritt und Besuch des Kunsthandwerkermarktes.

Termin: 28.08.2020 (Fr.)

31,00 €

SPARGELFAHRT

Spargelbuffet im Hof Röhrkasten in Uchte und Besichtigung Hanking Erlebnis-Imkerei mit rustikalem Kaffeekränzchen.
Anmeldung und kostenfreier Stornotermin bis zum 16.05.2020.

Termin: 17.06.2020 (Mi.)

56,00 €

LEEUWARDEN

Entdecken Sie die traditionsreiche Stadt mit ihrem mittelalterlichen Stadtkern und Grachten. Vier Stunden Aufenthalt und ein Frühstück in Winschoten inklusive.
Anmeldung und kostenfreier Stornotermin bis zum 13.09.2020.

Termin: 14.10.2020 (Mi.)

32,00 €

GROSSE KÜSTENFAHRT

Küstenfahrt mit Reiseleitung bis Greetsiel und zurück über Fehnroute nach Großefehn mit anschließendem Kaffeegedeck im Meta Moorblick.
Anmeldung und kostenfreier Stornotermin bis zum 17.06.2020.

Termin: 19.07.2020 (So.)

34,00 €

WEIHNACHTSMARKT CELLE

Jedes Jahr verwandelt sich die historische Altstadt in ein wahres Weihnachtsmärchen und erstrahlt mit weihnachtlicher Fachwerkkulisse.
Anmeldung und kostenfreier Stornotermin bis zum 30.10.2020.

Termin: 28.11.2020 (Sa.)

29,00 €

PAPENBURG

Besichtigung und Führung der Papenburger Meyer Werft mit anschließendem Mittagessen und einer Stadtrundfahrt durch Papenburgs Kanalstadt.
Anmeldung und kostenfreier Stornotermin bis zum 05.05.2020.

Termin: 12.08.2020 (Mi.)

45,00 €

Bauverein Rüstringen – Alles im grünen Bereich.

Fass Reisen

SPAR + BAU Wohnungsbaugenossenschaft – ... gewohnt besser!

Vorbildliche Nachbarschaft

INTERVIEW MIT MIETERN DER BORKUMSTRASSE 24

Frau Kleinow, Frau Demny, Frau Brandenburg und Frau Witzke sind Mieter in der Borkumstraße 24. Alle haben die Wohnungen 2015 als erste Mieter bezogen. Im Interview berichten sie über ihre Hausgemeinschaft.

Frau Draschar: Können Sie sich noch an Ihren Einzug und die erste Zeit in der neuen Wohnung erinnern?

Frau Demny: Ja, da können wir uns noch alle sehr gut dran erinnern.

Frau Witzke: Bei unserem Einzug funktionierte der Fahrstuhl noch nicht.

Frau Kleinow: Es war etwas chaotisch, da ja alle gleichzeitig eingezogen sind, aber zusammen haben wir das alles hinbekommen und haben uns hier alle schnell wohl gefühlt.

Frau Draschar: Haben Sie sich gleich gut eingelebt?

Frau Kleinow: Ja, wir haben uns sehr schnell eingelebt und nach einem guten halben Jahr haben wir mit allen Nachbarn ein erstes spontanes Treffen organisiert.

Frau Witzke: Wir haben schnell schätzen gelernt, in so einer guten Hausgemeinschaft und in so einer tollen Wohnung zu wohnen.

Frau Draschar: Wie kam es dazu, dass Sie eine Wohnung hier im Haus gemietet haben?

Frau Demny: Ich bin hier oft spazieren gegangen und auf einmal habe ich gesehen, dass die SPAR + BAU hier baut. Da habe ich mich direkt gemeldet.

Frau Kleinow: Für mich passte dieses Haus so gut. Es ist in Heppens, alles ist barrierefrei, hier hat man alles was man sich wünscht.

Frau Draschar: Was gefällt Ihnen denn besonders hier in Heppens?

Frau Brandenburg: Die Natur gefällt uns hier besonders.

Frau Demny: Die Einkaufsmöglichkeiten sind fußläufig erreichbar. Die Busanbindung ist gut. Die Infrastruktur bietet uns hier alles was wir brauchen.

Frau Draschar: Was gefällt Ihnen an Ihren Wohnungen am meisten?

Frau Brandenburg: Die schönen großen Fenster bieten uns hier so viel Licht.

Frau Demny: Und alles ist barrierefrei. Mit dem Aufzug kommen wir nicht nur zu unseren Wohnungen, sondern auch in den Keller ohne eine Stufe überwinden zu müssen.

Frau Witzke: Für mich ist die Fußbodenheizung und das schöne Badezimmer mit der großen Dusche auch ein besonderes Highlight der Wohnung.

Frau Kleinow: Für mich ist besonders, dass ich hier nicht alleine bin. Wir unterstützen uns hier im Haus alle sehr.

Frau Draschar: Sie haben uns bereits vorab berichtet, dass die Nachbarschaft in Ihrem Haus sehr gut ist. Was zeichnet Ihre Nachbarschaft besonders aus?

Frau Witzke: Mindestens einmal in Jahr gibt es ein gemeinsames Treffen. So ist unsere Weihnachtsfeier fast schon Tradition geworden. Dort wird ein langer Tisch im Treppenhaus aufgebaut, es wird weihnachtlich geschmückt und alle treffen sich zu einem gemeinsamen Kaffee.

Frau Demny: Für diesen Sommer planen wir gerade auch ein Sommerfest mit allen Mietern.

Frau Brandenburg: Die Unterstützung der Nachbarn ist hier einfach toll. Letztes Mal funktionierte mein Fernseher nicht, da habe ich an unsere Pinnwand im Treppenhaus einen Zettel gehangen. Es dauerte nicht lange, da klingelten sämtliche Nachbarn bei mir und baten mir ihre Hilfe an.

Frau Kleinow: Man kann sagen die Atmosphäre in unserem Haus trägt dazu bei, dass man nicht einsam sein muss.

Frau Draschar: Kannten Sie einige Nachbarn schon vor dem Einzug in diesen Neubau oder haben Sie alle Nachbarn erst hier kennen gelernt?

Frau Kleinow: Frau Demny und ich kannten uns schon aus früheren Zeiten, aber sonst haben wir uns erst hier alle kennengelernt und haben zu einer tollen Hausgemeinschaft zusammengefunden.

Frau Draschar: Ich bedanke mich ganz herzlich bei Ihnen für das nette Gespräch und den guten Einblick in Ihre Hausgemeinschaft.

Mitgliedertreffpunkt
Borkumstraße 17

Wohnanlage
„Haus Sonnenhof“

Nachbarschaftstreff
„Hol über“

Aktueller Hinweis

Wir bitten um Verständnis, dass aufgrund der aktuellen Situation in unserem „Mitgliedertreff Borkumstraße 17“ und Nachbarschaftstreff „Hol über“ sowie in der Wohnanlage „Haus Sonnenhof“ aktuell keine Veranstaltungen stattfinden können.

Rezept-Idee

BAVETTE MIT LEICHTEM SPARGELPESTO

Ob nun in Speck gewickelt und knusprig gebraten, blanchiert auf knusprigen Broten oder als Pesto - er ist so vielseitig und lecker. Besonders charmant an diesem Rezept?

Es ist sehr schnell fertig und eine tolle leichte Feierabendküche.

Zutaten für 2 Portionen:
250 g Bavette (sehen aus wie plattgedrückte Spaghetti), 1 Bund grüner Spargel, 40 g Mandelkerne, 100 ml Nudelwasser, 20 g Parmesan, Salz, Pfeffer, Öl

Zubereitung:

1. In einem Topf ausreichend Wasser aufsetzen und kräftig salzen, sobald das Wasser kocht.

2. Die Bavette ins kochende Wasser geben und nach Packungsanweisung bissfest garen.

3. Den Spargel waschen, das untere Drittel eventuell abschälen und den Spargel in grobe Stücke schneiden.

4. Etwas Öl in eine beschichtete Pfanne geben und den Spargel anbraten.

5. Die Spargelspitzen zur Seite stellen (für die Deko) und die restlichen Spargelstücke in einen Blitzhacker geben.

6. Mandeln, Parmesan und Nudelwasser dazugeben und alles im Blitzhacker fein zerhacken, bis eine breiartige Masse entsteht.

7. Mit Salz und Pfeffer abschmecken und 2 - 3 EL Öl unterrühren.

8. Pesto mit den Bavette vermischen und auf zwei Tellern anrichten. Mit den Spargelspitzen garnieren und nach Wunsch noch mit etwas Parmesan bestreuen.

Das Brückenrätsel

Wie funktioniert ein Brückenrätsel?
Bei diesem Rätsel muss ein neues Wort (Brückenwort) mit Hilfe von zwei vorgegebenen Wörtern gefunden werden. Durch das Anhängen des Brückenwortes an das Ende des ersten Wortes bzw. an den Anfang des zweiten Wortes müssen zwei neue sinnhafte Wörter entstehen.

Beispiel: LAND (linker Wortteil) und HALT (rechter Wortteil) als Lösung u. a. das Brückenwort HAUS, da sowohl mit Landhaus als auch mit Haushalt sinnvolle neue Wörter entstehen.

Wir wünschen Ihnen vielen Spaß beim Rätseln!

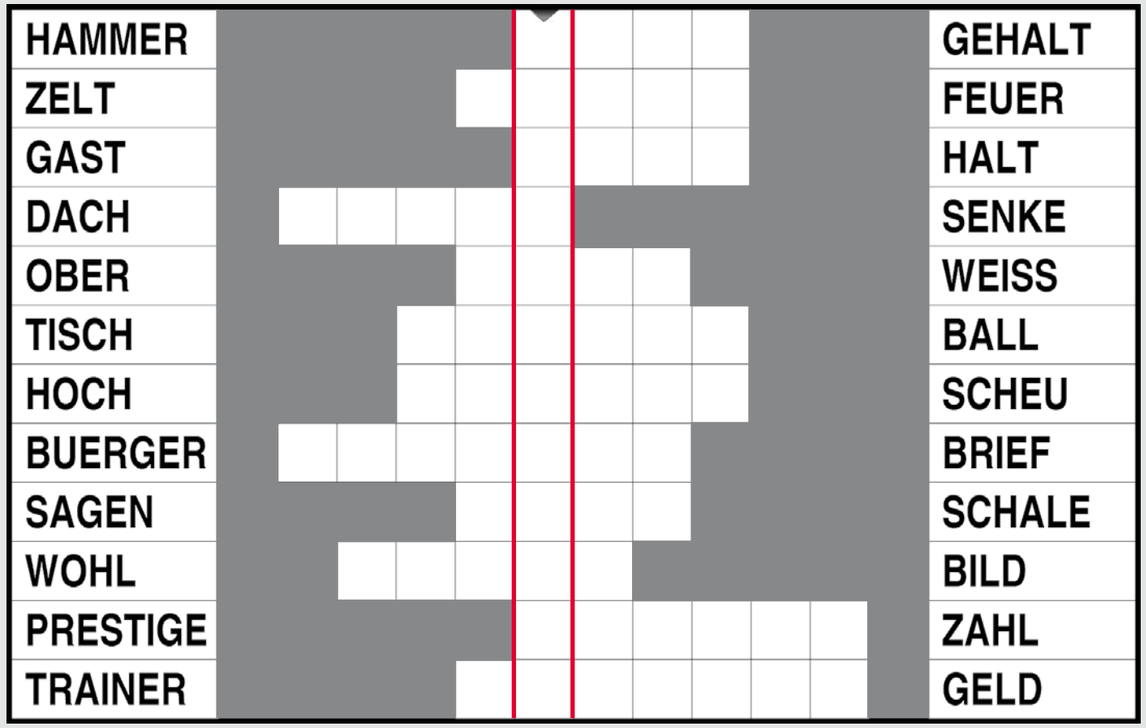

Die richtige Lösung unseres Kreuzworträtsels in der Ausgabe Nr. 70 lautet: „STADTPLANUNG"

Gewonnen haben:

1. Preis:
Sigrid Röhl, Wilhelmshaven

2. Preis:
Martin Wilkens, Wilhelmshaven

3. Preis:
Christa Horlitz, Wilhelmshaven

Rechenrätsel

5	9		−	1		3	=	4		8
	+			+				+		
3	6		−		7		=		8	6
	5	3	−		0	9	=	7		4

	5		+		0	7	=	1	6	
	+				+				+	
1		8	+		1	4	=	3		2
1	6		+	3		1	=		8	7

4	7		+	1		6	=	6		2
	−				−				−	
1		1	+		8		=	2		8
	1	5	+			9	=	3		4

Die richtige Lösung unseres „Sudoku-Rätsels" in der Ausgabe Nr. 70 lautet: „139"

Gewonnen haben:

1. Preis Hartmut Heydinger, Wilhelmshaven, **2. Preis** Mathilde Kill, Wilhelmshaven, **3. Preis** Werner Morgenbrod, Wilhelmshaven.

4	5	4	−	4	1	7	=		3	7
	+				−				+	
2	2	5	+	2	1	7	=	4	4	2
6	7	9	−	2	0	0	=	4	7	9

4	4	0	+	1	6	5	=	6	0	5
	−				−				−	
3	0	0	+		5	3	=	3	5	3
1	4	0	+	1	1	2	=	2	5	2

8	1	2	+		6	7	=	8	7	9
	−				−				−	
	9	3	+		3	5	=	1	2	8
7	1	9	+		3	2	=	7	5	1

Ihre Gewinnchance:

1. Preis:
Gutschein für das Restaurant Laarnis im Wert von 75,00 €

2. Preis:
Gutscheine für Eintrittskarten eines Handball-Spiels des Wilhelmshavener Handball Vereins für 2 Personen plus Fan-Schal im Wert von 50,00 €

3. Preis:
2 Kino- und Verzehrgutscheine für die UCI Kinowelt Wilhelmshaven im Wert von 25,00 €

Das Lösungswort/-zahl ergibt sich aus der sich aus der Zusammensetzung der roten Kästchen in der Reihenfolge von oben nach unten.

Unter allen richtig eingehenden Lösungen, die Sie bitte an die Wilhelmshavener Spar- und Baugesellschaft eG, Grenzstraße 29 - 35, 26382 Wilhelmshaven oder info@spar-und-bau.de senden, verlosen wir obenstehende Preise.

Einsendeschluss für alle Rätsel ist der 30.05.2020. Die Gewinner werden von uns schriftlich benachrichtigt.

Modernisierungen und Instandhaltungen 2020

Notrufzentrale 0800 0 180720
Für NOTFÄLLE außerhalb unserer Geschäftszeiten

HIER EIN KLEINER TEIL UNSERER BAUARBEITEN, DIE WIR FÜR SIE AUSGEFÜHRT HABEN.

Bild 1 - Helgolandstraße 50
Erneuerung der Fensterstürze **5.000 €**

Bild 2 - Johann-Sebastian-Bach-Straße 40
Dachneueindeckung **30.000 €**

Bild 3 - Borkumstraße 22
Beseitigung von Sturmschäden
durch Orkantief „Sabine“
Umgestürzter Baum und beschädigte
Wäschestange **2.500 €**

Bild 4 - Ulmenstraße 46 - 70
Erneuerung der Treppenhäuser inkl.
neuer E-Leitungen, Anstrich und neuer
Video - Sprechanlagen **300.000 €**

Bild 5 - Helgolandstraße
Vorbereitung Balkonanbauten
Anbringen der Konsolenträger
Gesamtkosten: **1.100.000 €**

Bild 6 - Inselviertel
Erneuerung der Kellerniedergangstüren **100.000 €**

Bild 7- Saarbrücker Straße 20
Beseitigung des Brandschadens
am Müllhaus **2.000 €**

Großprojekt Balkonanbauten im Inselviertel

Die Häuser im Inselviertel wurden 1934 und 1939 gebaut. Rund die Hälfte der Wohnungen sind derzeit mit Balkonen ausgestattet worden. Die vorhandenen Balkone werden jährlich auf Schäden und Standfestigkeit geprüft. Im vergangenen Jahr haben wir im Sylter Weg und Halligenweg vorhandene über 80 Jahre alte Balkone abgebrochen und durch neue ersetzt.
Um die langfristige Vermietbarkeit zu gewährleisten, gleichzeitig die Wohnungen attraktiver zu gestalten und somit erhöhte Wohnqualität zu bieten, wurde vor 3 Jahren beschlossen, alle Wohnungen nachträglich mit Balkonen auszustatten. In der Spiekeroogstraße sind die neuen Balkone bereits angebaut. Diese haben eine Größe von 7 m². Es ist vorgesehen sukzessive alle Wohnungen im Inselviertel mit Balkonen auszustatten.
In diesem Jahr ist der Anbau von 76 Balkonen in der Helgolandstraße geplant. In den kommenden 2 Jahren werden unsere Häuser in der Wangeroogestraße, im Halligenweg, Föhrerweg und in der Heppenser Straße folgen. Insgesamt investiert die SPAR + BAU in die Verbesserung der Wohnqualität der Wohnungen rund 1,1 Mio. € p. a.

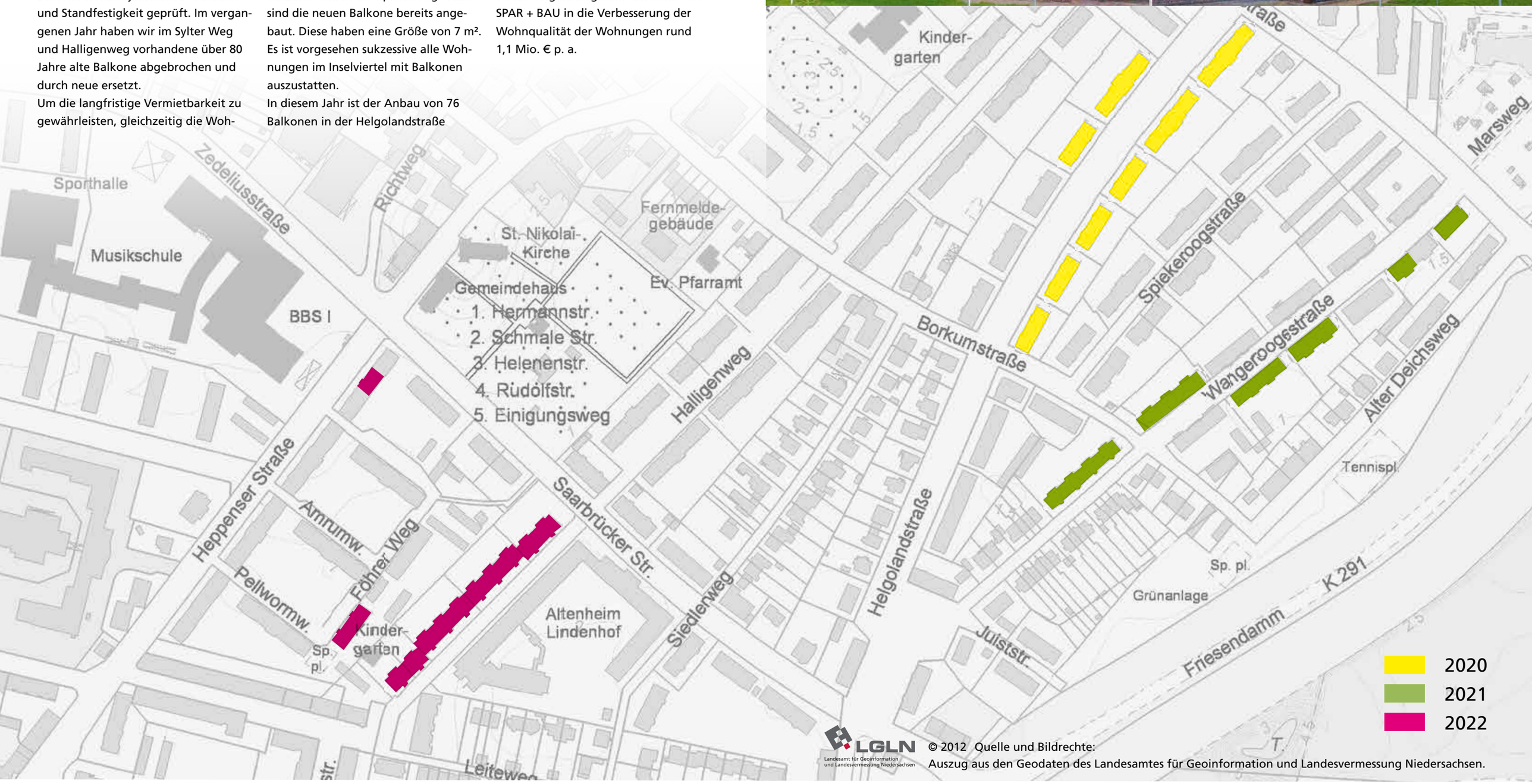

LGLN Landesamt für Geoinformation und Landesvermessung Niedersachsen
© 2012 Quelle und Bildrechte:
Auszug aus den Geodaten des Landesamtes für Geoinformation und Landesvermessung Niedersachsen.

Malteser-Film-Cafe

In Kooperation mit dem Malteser Hilfsdienst veranstaltet die SPAR + BAU für ihre Mitglieder regelmäßige Kino-Nachmittage.

Gestartet wird jeweils um 14:30 Uhr mit einer gemütlichen Kaffee- und Kuchenrunde.

Der Eintritt zu diesem Filmvergnügen beträgt nur **7,50 € inkl. Kaffee und Kuchen,** bevor um 15:00 Uhr der Film beginnt.

Bei Interesse melden Sie sich bitte bei den Maltesern unter der Tel.-Nr. 04421 20550 an.

Wir freuen uns auf Ihren Besuch und wünschen Ihnen gute Unterhaltung!

Wir bitten um Verständnis, dass aufgrund der aktuellen Situation einzelne Kinofilme eventuell nicht gezeigt werden können.

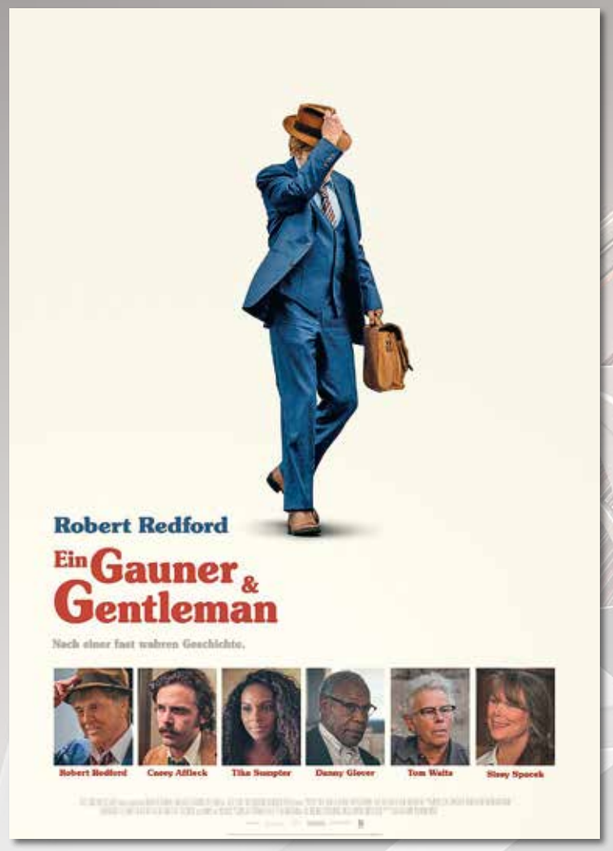

Monsieur Claude 2

mit Camélia Jordana & Daniel Auteuil

13. Mai 2020

Monsieur Claude Verneuil und seine Frau Marie blicken auf eine bewegte Zeit zurück: Sie haben Beschneidungsrituale erlebt, halales Hühnchen und koscheres Dim Sum gegessen und die Koffis von der Elfenbeinküste kennengelernt. Nachdem ihre vier Töchter ausgesprochen multikulturell geheiratet haben, ist das Ehepaar nicht mehr so leicht zu schockieren. Monsieur Claude hat sich sogar aufgemacht, alle vier Heimatländer seiner Schwiegersöhne zu besuchen. Doch nirgendwo ist es schöner als in der heimischen französischen Provinz. Als die Töchter ihren Eltern jedoch mitteilen, dass sie das konservative Frankreich verlassen und mit ihren Familien im Ausland sesshaft werden wollen, ist es mit der beschaulichen Gemütlichkeit vorbei. Claude und Marie sind nicht bereit, ihre Töchter einfach so gehen zu lassen und so setzen die beiden alle Hebel in Bewegung, um ihre Kinder und deren Familien bei sich behalten zu können.

Ein Gauner und Gentleman

mit Robert Redford, Sissy Spacek, Tika Sumpter

10. Juni 2020

Den Großteil seines Lebens verbrachte Forrest Tucker hinter Schloss und Riegel. Weil er aber nicht bloß einer der besten Bankräuber ist, sondern gleichzeitig auch ein wahres Genie, wenn es um Gefängnisausbrüche geht, genießt der Berufsganove auch immer wieder die selbstgewonnene Freiheit. Selbst im legendären, in der Bucht von San Francisco liegenden Hochsicherheitsknast von Alcatraz konnten sie den Verbrecher nicht halten. Als dieser 1981 mit seinen Handlangern Teddy und Waller schließlich eine Bank nach der anderen ausraubt, lernt er nach einem Coup die Farmbesitzerin Jewel kennen, die mit ihrem Truck liegengeblieben ist. Alles läuft wie am Schnürchen für Tucker, bis der Polizist John Hurt als erster durchschaut, was es mit all den Überfällen der letzten Zeit auf sich hat: Ein und dieselbe Bande steckt dahinter! Tucker und seine Komplizen müssen sich von nun an also umso mehr in Acht nehmen, den Hurt ist ihnen mit dank des neugewonnenen Wissens dicht auf den Fersen…

Frühlingshafte Blumenvasen und andere Ideen

BLUMENVASEN

Nehmen Sie alte Glasbehälter oder -flaschen (Dressingflaschen sind besonders dafür geeignet) und malen sie den unteren Teil oder den ganzen Glasbehälter mit schönen Pastelltönen Ihrer Wahl an und wickeln sie Paketschnur oder Perlenketten in regelmäßigen Abständen um den Glasbehälter.

Lassen Sie dabei Ihrer Kreativität freien Lauf. Danach können Sie Ihre neuen Vasen mit schönen frühlingshaften Blumen bestücken oder sie drapieren Ihren Schmuck auf den Glasbehältern.

Wenn Sie das nächste Mal auf einen Flohmarkt zum Stöbern gehen, halten Sie Ausschau nach einem Tablett. Diese eignen sich hervorragend als Wanddekoration. Bohren Sie ein kleines Loch am Rand des Tablets und führen Sie z. B. Paketschnur hindurch, um es später an die Wand hängen zu können. Anschließend können Sie das Tablett in Ihren Wunschfarben bemalen. Danach können Sie alte Blechdosen o. ä. Behälter bemalen und versetzt auf das Tablett mit einer Heißklebepistole draufkleben.

Hinweis: Alle Öffnungen müssen nach oben zeigen! Wenn alles getrocknet ist, können sie kleine Blumen oder Kakteen einpflanzen oder Stifte, Pinsel etc. hineinstellen.

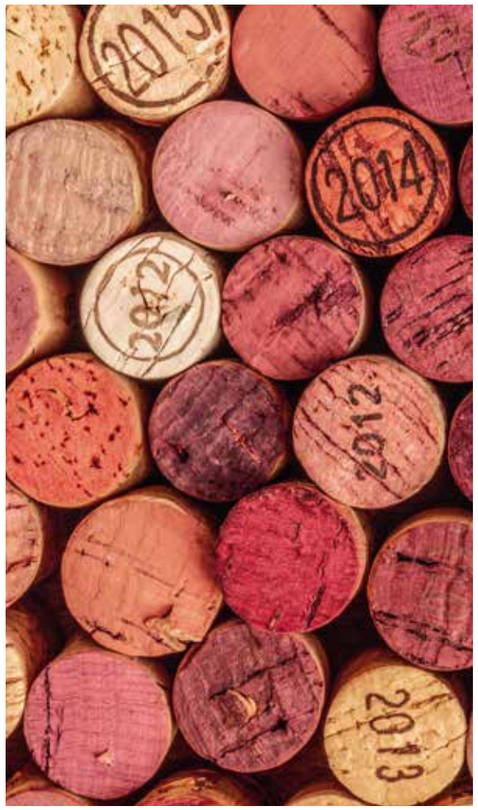

KORKPINNWAND

Sie haben zuhause fleißig Korken aus Flaschen gesammelt? Dann ist diese Idee perfekt für Sie: eine Korkpinnwand. Nehmen Sie dazu die Korken und kleben Sie diese mit einer Heißklebepistole an der langen Seite zusammen. Die Größe können Sie dabei individuell bestimmen.

BLUMENKRANZ FÜR DIE WOHNUNGSTÜR

Türkränze verschönern jede Tür und sind leicht selbst herzustellen. Am besten eignen sich dafür (heruntergefallene) Birkenzweige, da sich diese gut biegen lassen. Nehmen Sie Draht und wickeln sie diesen um mehrere Birkenzweige, sodass daraus ein Kranz entsteht. Nun können Sie den Kranz z. B. weiß bemalen und mit Moos, Blumen, Blättern und Bändern verzieren und mit einem Haken an die Tür hängen.

Nachhaltig - Genossenschaftliche Ideale

Nicht erst seit der Kampagne Fridays for Future hat sich das Thema Nachhaltigkeit zu einem Mega-Trend entwickelt. Viele Branchen weisen bereits seit einiger Zeit auf nachhaltige Produkt- und Produktionsbedingungen hin.

Für uns ist Nachhaltigkeit alles andere als ein Trend, sondern bereits seit über 125 Jahren gelebte Realität. Zeit daher gemeinsam mit dem Bauverein Rüstringen und der Volksbank Wilhelmshaven einen Sonderdruck zum nachhaltigen Geschäftsmodell der Genossenschaften zu veröffentlichen.

Dieser lag am 29. Februar 2020 der Wilhelmshavener Zeitung bei.

Sie haben die Beilage nicht erhalten?

Diese steht für Sie auf unserer Website spar-und-bau.de zum Download zur Verfügung oder fordern Sie die Beilage unter info@spar-und-bau.de bei uns an.

Wir wünschen Ihnen viel Spaß bei der Lektüre.

Neue Satzung

Aufgrund einer Vielzahl von Änderungen im Genossenschaftsgesetz, der aktuellen Rechtsprechung und von Hinweisen aus Wohnungsgenossenschaften, hatte der GdW (Bundesverband deutscher Wohnungs- und Immobilienunternehmen e.V.) 2018 eine neue Mustersatzung veröffentlicht. Auf Basis der Mustersatzung des GdW und unter Berücksichtigung unternehmensspezifischer Anforderungen, wurde eine neue Satzung für die SPAR + BAU erarbeitet, mit dem Aufsichtsrat abgestimmt und von der Vertreterversammlung am 20. Juni 2019 beschlossen.

Mit der Eintragung in das Genossenschaftsregister des Amtsgerichts Oldenburg am 18. Oktober 2019 ist die neue Satzung der SPAR + BAU wirksam geworden.

Die neue und jetzt auch an den aktuellen Außenauftritt unserer Genossenschaft angepasste Satzung steht für Sie im Servicebereich unserer Homepage zum Download zur Verfügung.

20-jähriges Dienstjubiläum Sven Dunckel und Stefan Hütter

Das wichtigste Kapital eines Betriebes sind motivierte Mitarbeiter, die ihre Kenntnisse und Erfahrung zum Wohl des Unternehmens einsetzen und weitergeben. Vor diesem Hintergrund freut sich die SPAR + BAU mit Sven Dunckel und Stefan Hütter in diesem Jahr gleich zwei Mitarbeitern zum 20-jährigen Dienstjubiläum gratulieren zu können.

Herr Dunckel ist für die SPAR + BAU im Vermietungsbereich tätig und dort für die Wohnungsabnahmen/-übergaben sowie die Online-Vermarktung unserer Mietwohnungen zuständig. In seiner Freizeit ist Herr Dunckel immer auf der Suche nach dem passenden Motiv, insbesondere die sogenannten Lost Places, haben es dem passionierten Hobbyfotografen angetan.

Bereits seit dem 01.01.2000 kümmert sich Herr Hütter in unserer Reparaturannahme engagiert um die großen und kleinen Anliegen unserer Mieter. Wann immer es die Zeit zulässt, kocht und grillt Herr Hütter in seiner Freizeit mit Leidenschaft für Familie und Freunde.
Für ihren langjährigen Einsatz bei der SPAR + BAU dankte der Vorstand den Jubilaren recht herzlich.

Innovative Ideen von Schülern des NGW

Am 20.11.2019 durfte die Wilhelmshavener Spar- und Baugesellschaft eine ganz außergewöhnliche Runde von „Fachingenieuren“ in ihren Geschäftsräumen begrüßen. Sechs Schüler des NGW - Neuen Gymnasium Wilhelmshaven - zeigten großes Interesse an unserem energieautarken Mehrfamilienhaus in der Bismarckstraße 33 und präsentierten uns zugleich Verbesserungsvorschläge zum Konzept.

Die Schüler, begleitet von ihrem Lehrer, besuchen die 9. und 10. Klasse des NGW und engagieren sich über den üblichen Unterricht hinaus in verschiedenen Projektgruppen, wie beispielsweise Robotik-Unterricht oder aber dem „First Lego League Wettbewerb“. In diesem Wettbewerb haben sich die Schüler im Rahmen eines Forschungsauftrages mit dem energieautarken Haus beschäftigt. Ziel war es dabei die Ansätze des bereits realisierten Objektes weiter zu entwickeln und mit zusätzlichen neuen Ideen weiter auszubauen.

Im Dialog mit der SPAR + BAU, welches die energetische und haustechnische Planung des energieautarken Hauses mit ausformuliert hat, wurden viele neue und interessante Ansätze seitens der Schüler vorgestellt.

Diese umfassen beispielsweise die Erweiterung des Objektes um zusätzliche 6 Wohneinheiten, das Speichern der durch die Sonne gewonnenen Stromenergie in platzsparenden „Powerwalls“ in den Wohnungen. Darüber hinaus wurden Ansätze, wie die Nutzung des Regen-, Trink- und Abwassers (gefiltert) für WC-Spülungen und Bewässerung von Pflanzen vorgestellt. Dabei wird das immer wieder anfallende Abwasser in einem stetigen Kreislauf nach und nach gefiltert und aufbereitet. Eine besondere Idee war zudem die Nutzung der Dachbodenflächen als Fläche für den Anbau von Nahrungspflanzen. Hier planten die Schüler ein System namens „vertical farming“, bei dem die Pflanzen in künstlich belichteten und bewässerten Regalen äußerst effizient auf kleinstem Raum wachsen können. Die zu erntenden Erträge sollen dann den Bewohnern zugeführt werden. Dieses sind nur ein paar Beispiele aus einer Reihe von tollen Vorschlägen.

Durch die seitens der Projektgruppe des NGW aufgezeigten Möglichkeiten, ein innovatives Gebäudekonzept noch weiter in Hinblick auf Nachhaltigkeit, Ressourcenschonung sowie Selbstversorgung auszubauen, hat die Wilhelmshavener Spar- und Baugesellschaft sowie das Büro Mantay nachhaltig beeindruckt. Man kann sagen, dass sich der Besuch der Schüler für alle Beteiligten als äußerts interessant und lohnenswert dargestellt hat und wir sind uns sicher, dass die aufgezeigten Möglichkeiten und Lösungen in Zukunft nach und nach den Weg in die Realisierung von Wohnungsbauprojekten finden werden.

NEUES GYMNASIUM
WILHELMSHAVEN

v.l.n.r.: Dieter Wohler (SPAR + BAU), Herr Wisotzky (Ing.-Büro Mantay), Oke Jänicke, Elias Hoppmann, Moritz Kittner, Tim Krischek, Knud Uhlhorn (Schüler NGW), Meike-Heiner Gerdes (SPAR + BAU), Michael Tolkmitt (Lehrer NGW)

Projekttag mit der Marion-Dönhoff-Schule

Der Übergang von der Schule ins Berufsleben ist für viele Jugendliche nicht leicht - das gilt besonders für Schüler mit zusätzlichen Handicaps.

Daher hat die Förderklasse (mit dem Schwerpunkt körperliche und motorische Entwicklung) der Marion-Dönhoff-Schule Oberschule am 21. Januar 2020 bereits zum vierten Mal bei der SPAR + BAU einen Projekttag durchgeführt. Zielsetzung des Projekttages war es im Rahmen der späteren Selbstverantwortung das Bedürfnis „Wohnen“ zu thematisieren.

Nach Begrüßung und einer Kurzvorstellung der SPAR + BAU durch den Prokuristen Herrn Schulz (Bild 2.v.r.) informierten im Rahmen einer realen Wohnungsbesichtigung Frau Draschar (Bild 1.v.l.) und Herr Höhlich (Bild 1.v.r.) vom Vermietungsteam die Jugendlichen über die internen Abläufe bei einer Wohnungsvermietung, stellten die Rechte und Pflichten eines Mieters vor und gaben Auskunft über die weiteren Arbeitsprozesse in einem Wohnungsunternehmen. Ebenso konnte sich unser Praktikant Herr Kieling (Bild 2.v.l.) am Projekttag beteiligen und von seinen gemachten Praktikumserfahrungen berichten.

Gerne möchten wir diesen interessanten Projekttag auch zukünftig mit der Marion-Dönhoff-Schule Oberschule durchführen.

mds
marion-dönhoff-schule
oberschule

SPAR + BAU auf der Job4u

Die Frage wie es nach der Schule weitergeht, bewegt jedes Jahr viele Wilhelmshavener Jugendliche vor ihrem Schulabschluss. Über mögliche Ausbildungsberufe und Studiengänge informiert daher jährlich die Job-Messe „Job4u“. Bei der elften Auflage stellten am 14. und 15. Februar 2020 rund 70 Aussteller in der Stadthalle über 200 Ausbildungsberufe vor. 2.500 Jugendliche nutzten die Gelegenheit und informierten sich an den verschiedenen Messeständen über die Berufsbilder und mögliche Arbeitgeber.

Erstmals mit dabei war auch die SPAR + BAU, um gemeinsam mit dem Bauverein Rüstringen den Jugendlichen das Berufsbild Immobilienkauffrau / Immobilienkaufmann näher zu bringen. Damit der Informationsaustausch auf Augenhöhe erfolgt, waren viele Stände durch Auszubildende oder junge Mitarbeiter besetzt. So auch bei der SPAR + BAU: Kim Ehlers (Auszubildende im 3. Lehrjahr), Johanna Daniels (Auszubildende im 1. Lehrjahr), Rike Greve (Auszubildende im 2. Lehrjahr) und Michelle Müller (Ausbildungsabschluss im Juni 2019) hatten als Ausbildungsprojekt nicht nur den Messestand geplant und den Auf- und Abbau organisiert, sondern führten an den beiden Messetagen auch die Gespräche mit den meist jugendlichen Besuchern. Ihr erklärtes Ziel: Das Berufsbild Immobilienkauffrau / Immobilienkaufmann bekannt zu machen und die Unterschiedene zum Immobilienmakler herausarbeiten.

Am Ende der Messe stand für alle fest: Messepremiere gelungen und auch 2021 ist die SPAR + BAU wieder mit an Bord!

v. l.n.r.: Michelle Müller, Johanna Daniels und Kim Ehlers im Beratungsgespräch

IMPRESSUM

Mitgliedermagazin der Wilhelmshavener Spar- und Baugesellschaft eG

Auflage: 10.000

Redaktionsteam:
Werner Brinkmann, Sandra Doedens, Peter Krupinski, Nina Draschar, Michelle Müller, Stefan Schulz, Dieter Wohler

Text:
Rezept, dpa 17.04.2019

Bildnachweis:
SPAR + BAU Archiv, privat, dpa/picture alliance/Mareike Winter, LGLN-Landesamtes für Geoinformation, und Landesvermessung Niedersachsen

Adobe Stock Bilder:
© PicturePress, © Picture alliance/-imageBroker, Sina Ettmer, Dominique Uhe, smiltena, V. J. Matthew, Jeffrey, Vladimir Borovic, emuck, laplateresca, juefraphoto, exclusive-design, ChristArt, Arkady hubykin, thodonal

Konzeption, Layout und Logos:
Mühlbauer Design im Pförtnerhaus
www.profis-in-design.de

Verantwortlich für den Inhalt:
Wilhelmshavener
Spar- und Baugesellschaft eG
Der Vorstand
Grenzstraße 29 - 35
26382 Wilhelmshaven

Tel. 04421 1807-0
Fax 04421 1807-69
info@spar-und-bau.de
www.spar-und-bau.de

Druck: Brune-Mettcker Druck

Und sonst so?

LIEBE LESERIN, LIEBER LESER,

in ihrer mittlerweile 127-jährigen Geschichte musste sich die SPAR + BAU bereits mehrfach in schwierigen Zeiten beweisen. Wir persönlich können uns glücklich schätzen, zu Generationen zu gehören, die in friedlichen Zeiten aufgewachsen sind. Seit Februar dieses Jahres sind wir nun mit einer äußerst dynamischen Entwicklung konfrontiert, deren mittel- und langfristige Auswirkungen zum jetzigen Zeitpunkt noch nicht absehbar sind. Die gravierenden Auswirkungen der Corona-Pandemie sind allgegenwärtig. Sie verändern das gesellschaftliche und wirtschaftliche Leben und wirken sich natürlich auch massiv auf die Geschäftstätigkeit und die Unternehmensentwicklung der SPAR + BAU aus.
Um die Gesundheit unserer Mitglieder, Mieter, Interessenten, Geschäftspartner und natürlich die Gesundheit unserer Mitarbeiterinnen und Mitarbeiter zu schützen, haben wir bereits vor dem sogenannten „Lockdown“ umfangreiche Präventionsmaßnahmen eingeleitet.

So wurden sowohl die Verwaltung als auch die Mitgliedertreffpunkte/Nachbarschaftstreffs bereits am 14. März 2020 bis auf Weiteres für den Publikumsverkehr geschlossen. Die touristischen Nutzer unserer Gästewohnungen wurden gemäß Erlass des niedersächsischen Gesundheitsministerium zur umgehenden Abreise aufgefordert. Die Vermietung der Gästewohnung ebenso wie unser Anhängerverleih wurden zunächst bis zum 30. April 2020 eingestellt. Die Spielplätze in unseren Wohnquartieren wurden temporär abgesperrt. Wohnungsbesichtigungen und Neuvermietungen können nicht oder nur eingeschränkt durchgeführt werden.

Unter Hochdruck wurden parallel Arbeitsprozesse angepasst und die notwendige IT-Infrastruktur aufgebaut, um einen Wechsel des gesamten SPAR + BAU Teams ins Home-Office zu ermöglichen. Eine derartige Arbeitsplatzverlegung ist im Regelfall ein mehrmonatiger Prozess mit mehreren Testläufen für einzelne Teilbereiche. Diese Zeit stand uns angesichts der äußerst dynamischen Entwicklung nicht zur Verfügung.

In einem gut zweiwöchigen Kraftakt ist es gelungen die „virtuellen“ Weichen zu stellen, seit dem 24. März 2020 arbeitet das Team der SPAR + BAU im Home-Office. Eine für alle Beteiligten zunächst ungewohnte neue Arbeitssituation mit Videokonferenzen, Telefonaten und Chats, anstelle von Besprechungen und persönlichen Abstimmungsterminen. Wir sind froh, dass diese Umstellung dank unseres engagierten Teams viel reibungsloser als an anderer Stelle abgelaufen ist.

Nicht verhehlen möchten wir an dieser Stelle, dass es an der ein oder anderen Stelle natürlich noch hakt und wir täglich nachjustieren. Von daher bitten wir um Ihr Verständnis, wenn auch bei uns derzeit nicht alles seinen gewohnt routinierten Gang geht.

Die jetzige Situation verdeutlicht uns, wie wichtig es war, dass wir uns bereits in den vergangenen zwei Jahren intensiv mit dem Thema Digitalisierung auseinandergesetzt haben. Ohne digitale Mieterakten und ein digitales Archiv wäre der Wechsel ins Home-Office für den Großteil der Belegschaft nicht und ohne das elektronische Handwerkerportal nicht ohne erhebliche Einschränkungen möglich gewesen.

Gleichzeitig verstehen wir die aktuelle Situation aber auch als Chance herauszufinden, welche Arbeitsprozesse in unserer Genossenschaft auch nach Rückkehr zur Normalität im Home-Office abgewickelt werden können. So können wir nicht nur der sich stetig veränderten Arbeitswelt und den Bedürfnissen unserer Mitarbeiterinnen und Mitarbeiter entsprechen, sondern auch unsere Arbeitgeberattraktivität weiter stärken.

Ab Mai werden wir unsere Geschäftsstelle im „Schichtbetrieb“ wieder öffnen, allerdings mit angepassten Öffnungszeiten und begrenztem Publikumsverkehr. Über die weiteren Entwicklungen werden wir Sie auf unserer Homepage und mit unserem E-Mail-Newsletter informieren.

Bleiben Sie uns gewogen und vor allem: Bleiben Sie gesund!

Dieter Wohler
Vorstandsvorsitzender

Peter Krupinski
Vorstandsmitglied

P Premiumadress
Basis
Dialogpost

Deutsche Post
DIALOGPOST

WWW.SPAR-UND-BAU.DE

Ihre erste Adresse für gutes
Wohnen in Wilhelmshaven

klimaneutral
gedruckt
www.klima-druck.de
ID-Nr. 2089665
bvdm.