DIE BRÜCKE

MITGLIEDERMAGAZIN

WIR WÜNSCHEN ALLEN LESERN, MITGLIEDERN UND GESCHÄFTSPARTNERN DER SPAR + BAU EIN FROHES FEST UND EIN GESUNDES JAHR 2016!

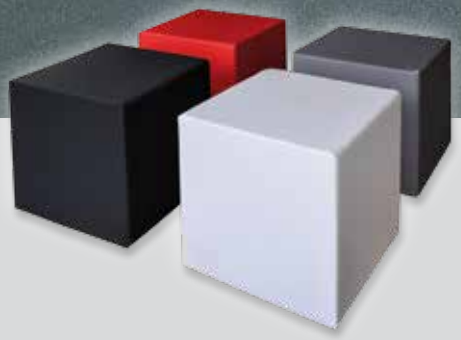

SPAR + BAU
WOHNUNGSBAUGENOSSENSCHAFT
... gewohnt besser!

AUSGABE 58 | DEZEMBER 2015

VERTRETERWAHL 2016

STABILE GASPREISE

NEUES VON UNSEREN NEUBAUPROJEKTEN

SICHERE WEIHNACHTSZEIT

DIE WOHNUNGSBAUGENOSSENSCHAFTEN DEUTSCHLAND

WWW.SPAR-UND-BAU.DE

Ihre erste Adresse für gutes Wohnen in Wilhelmshaven

Liebe Mitglieder und Freunde der SPAR + BAU!

MEINE DAMEN UND HERREN,

wieder ist ein Jahr viel zu schnell vergangen. Die Adventszeit, Weihnachten und das neue Jahr 2016 stehen vor der Tür. Haben auch Sie es sich ganz fest vorgenommen? Entspannt sollen die Weihnachtstage werden. Nicht hetzen, keinen Stress! Und dann kommt doch alles ganz anders. Geschenke müssen in letzter Sekunde besorgt werden und überraschender Besuch hat sich auch angesagt.

Ein weiser, unbekannter Mensch hat einmal gesagt „Weihnachten – eine Zeit der Stille und Besinnung, bis jemand auf die Idee kam, dass Geschenke sein müssen."

Wie wird der Winter 2015/2016. Dazu meint ein bayerisches Wetter-Orakel: „Uns droht ein Jahrhundertwinter."

Meteorologen zweifeln jedoch an den Prognosen vom Haslinger Sepp. Der bayerische Rentner ist davon überzeugt, aus den Pflanzen in seinem Garten das Winterwetter vorhersagen zu können.

Wie es auch sei, so richtigen Schnee hatten wir ja schon lange nicht mehr. Dann kommt das neue Jahr. Dazu meint Hans Fallada: „Das neue Jahr hat solange eine weiße Weste, bis man sie anzieht"; und Erich Kästner fügte hinzu: „Wird's besser? Wird's schlimmer? fragt man alljährlich. Seien wir ehrlich: Leben ist immer lebensgefährlich." Und damit soll jetzt auch Schluss sein mit Vorhersagen, Weisheiten und Zitaten.

SPAR BAU
WOHNUNGSBAUGENOSSENSCHAFT
... gewohnt besser!

MEINE DAMEN UND HERREN,

im Namen des Vorstandes der SPAR + BAU, aller Mitarbeiterinnen und Mitarbeiter sowie den Damen und Herren des Aufsichtsrates wünsche ich ein fröhliches Weihnachtsfest, einen schönen Jahresausklang und einen guten Start in das Jahr 2016.

Machen Sie's gut!

Bis zum nächsten Mal
grüße ich herzlichst

Ihr

Peter Hohmann
Vorstandsvorsitzender

Aus unserem Mitgliedertreffpunkt
Borkumstraße 17

RÜCKBLICKE:

IMMER GUT BESUCHT, UNSERE BELIEBTEN MITTAGSRUNDEN IN DER BORKUMSTRASSE.

BINGO-TERMINE

13., 20. und 27. Januar 2016

jeweils von 13:00 Uhr – 16:00 Uhr

QIGONG

Neue Kurse ab 11. Januar 2016
Jeden Montag von 18:30 Uhr – 20:00 Uhr

Medizinisches Qigong, Duft Qigong, Qigong Yangsheng unter der Leitung von Physiotherapeut Gerhard Schilhabel.

Um Anmeldung wird gebeten!

YOGA FÜR SENIOREN

im Sitzen und Stehen!

Neue Kurse ab 06. Januar 2016
Jeden Mittwoch von 10:00 Uhr – 10:45 Uhr

Um Anmeldung wird gebeten!

MITTAGSTISCH IN DER BORKUMSTRASSE 17

HÜHNERSUPPE

inkl. Dessert

Mittwoch, 6. Januar 2016,
um 13:00 Uhr

Kostenbeitrag: 7,00 € pro Person.

Um Anmeldung wird gebeten!

SCHNITZEL MIT BRATKARTOFFELN

Mittwoch, 3. Februar 2016,
um 13:00 Uhr

Kostenbeitrag: 8,00 € pro Person.

Um Anmeldung wird gebeten!

KOHLROULADEN

inkl. Dessert

Mittwoch, 2. März 2016, um 13:00 Uhr

Kostenbeitrag: 9,50 € pro Person.

Um Anmeldung wird gebeten!

Anmeldung und Informationen in unserem Mitgliedertreff Borkumstraße 17
bei Frau Monika Oelrichs, Tel.-Nr.: 04421 993445

Aus unserem Mitgliedertreffpunkt „TREFF 87“, Weserstraße 87

ADVENTSKAFFEE

für Mitglieder und Gäste

Fotolia

Samstag,
12. Dezember 2015,
um 15:00 Uhr

Kostenbeitrag: 5,00 € pro Person.

Um Anmeldung bis zum
2. Dezember 2015 wird gebeten.

JÄHRLICHES GRÜNKOHLESSEN

Samstag, 06. Februar 2016,
um 12:30 Uhr, im „Rüstersieler Hof“

Kostenbeitrag: 11,50 € pro Person.

Um Anmeldung bis zum 27. Januar 2016
wird gebeten.

Fotolia

NEUJAHRSEMPFANG

Samstag, 8. Januar 2016, um 14:30 Uhr

begrüßt der „Treff 87“ mit seinen Mitgliedern und Gästen das „Neue Jahr“ mit Sekt, Berliner, Viktoria, Gebäck sowie Kaffee und Tee.

Kostenbeitrag: 5,00 € pro Person.

Um Anmeldung bis zum 29. Dezember
2015 wird gebeten.

RÜCKBLICKE:

GEMEINSAMES FRÜHSTÜCK IM „TREFF 87“

v.l.n.r.: Karola Zimmermann, Helga Nabel

SPIELE- UND BASTELNACHMITTAG

v.l.n.r.: Gerda Mengel, Annemarie Hippler,
Elfriede Kraemmer, Ulla Otten

Anmeldung und Informationen in unserem Mitgliedertreff „Treff 87“,
Weserstraße 87 bei Frau Karin Krüger, Tel.-Nr.: 04421 982928.
Mo. – Mi. 14:00 – 17:00 Uhr.
Jeden 1. + 2. Mittwoch im Monat 11:00 Uhr – 14:00 Uhr.

Aus unserem Mitgliedertreffpunkt „TREFF 87“, Weserstraße 87

RÜCKBLICKE: **SPIELE- UND BASTELNACHMITTAG**

SPAR BAU
WOHNUNGSBAUGENOSSENSCHAFT
... gewohnt besser!

Klaus Krüger, Helga Nabel

v.l.n.r.: Karin Hein, Karin Prigoda, Eva Ueck, Margrit Bremen

Witziges

Fotolia

Die „Ist es wahr, Frau Nachbarin, dass ihr Mann im Krankenhaus liegt, weil er letzte Nacht mit voller Wucht gegen das Garagentor gerast ist?“ „Ja, und dabei kann man noch von Glück sagen, dass er den Wagen nicht dabei hatte!“

Erkundigt sich der Staatsanwalt: „Warum sind Sie denn in die parkenden Autos eingebrochen?“ „Dumme Frage“, anwortet der Angeklagte, „weil ich nicht schnell genug bin, um fahrende Autos aufzubrechen!“

AUSREDEN FÜR AUTOFAHRER

…beim falsch überholen.

- Woher soll ich wissen, ob ich über die durchgezogene Linie gefahren bin? Ich saß doch im Auto.

- Ich dachte, zwei Autos nebeneinander auf dem Schild bedeutet: nebeneinander fahren!

…bei abgelaufener TÜV-Plakette.

- Welch ein Zufall. Bin gerade auf dem Weg zum Schrottplatz mit dieser Kiste.

- Habe dem Typ vom TÜV strengstens untersagt, mein Eigentum zu beschädigen.

…beim benutzen der Lichthupe.

- Habe eigentlich den Scheibenwischerknopf gesucht. Muss wohl die Lichthupe erwischt haben.

- Was heißt hier „Nötigung“? Habe ja kein Wort mit dem Fahrer vor mir geredet.

Reiseangebot für unsere Mitglieder

BAUTZEN

19. – 22. Mai 2016

359,00 € pro Person im Doppelzimmer (Einzelzimmerzuschlag 51,00 € pro Person)

Eingeschlossene Leistungen:

- Fahrt im modernen Luxusreisebus Starliner²
- 3 Übernachtungen im 4 Sterne Best Western Hotel Bautzen
- 3-mal Frühstück im Hotel
- 3-mal Abendessen
- Stadtführung in Bautzen
- Tagesausflug Görlitz und Zittauer Gebirge
- Schmalspurbahn Oybin-Zittau

Fotolia

Anmeldung und Informationen in unserem Mitgliedertreff „Treff 87“, Weserstraße 87 bei Frau Karin Krüger, Tel.-Nr.: 04421 982928.

Tagesausflug für unsere Mitglieder

OLDENBURG

2. Dezember 2015

19,00 € pro Person

Besuch des Ikea Einrichtungshauses inkl. Frühstück und anschließendem Besuch des Lamberti-Marktes (Weihnachtsmarkt in der Oldenburger City).

Anmeldung und Informationen in unserem Mitgliedertreff Borkumstraße 17 bei Frau Monika Oelrichs, Tel.-Nr.: 04421 993445.

Fotolia

Leckere Rezepte

GEFÜLLTER PUTER

Fotolia

Zutaten für 6 Personen:
1 Puter (ca. 2 kg), getrocknete Steinpilze, 2 Brötchen, 2 Bund Petersilie, 8 Scheiben Frühstücksspeck, ¼ l Milch, 1 Ei, Salz, Pfeffer, 250 gr. kleine Zwiebeln, 1 Dose Pfifferlinge, 2 Wacholderbeeren, 2 EL Butter, 1/8 l Weißwein, 1 Becher saure Sahne, Soßenbinder, Zucker.

Zubereitung:
Die Steinpilze in kaltem Wasser einweichen. Die Brötchen in Würfel schneiden und in einer Pfanne goldbraun rösten. Die Petersilie waschen und feinhacken. 4 Scheiben Speck fein würfeln. Die Milch erhitzen und mit den Brötchenwürfeln, der Petersilie, den trockengedrückten Steinpilzen, dem Speckwürfeln und das Ei verkneten. Mit Salz und Pfeffer abschmecken.

Den Puter abwaschen, trockentupfen und von innen und außen salzen, pfeffern und die Füllung hineingeben. Mit einem Bindfaden verschließen. Die Puterbrust mit den restlichen Speckscheiben belegen.

Im vorgeheizten Backhofen (E-Herd 200 Grad), ca. 2 ½ Std. braten.

Die Zwiebeln schälen und in Würfel schneiden. Die Pfifferlinge abtropfen lassen und die Wacholderbeeren zerdrücken. Butter in der Pfanne erhitzen, die Zwiebeln und Pilze kurz anschmoren. Mit Wacholderbeeren, Pfeffer, Salz und Zucker würzen.

15 – 20 Min. dünsten. Puter warmstellen, Bratenfond mit ¼ l Wasser löschen und und mit Wein aufkochen und abschmecken. Dann die saure Sahne unterrühren. Den Puter mit den Zwiebeln und Pilzen auf einer Platte anrichten. Die Soße extra servieren.

Fotolia

NUSSTORTE

Zutaten:
5 Eier, 200 g Zucker, 150 g gem. Haselnüsse, 50 g Haselnüsse zum Verzieren, 125 g Mehl, ½ Pck. Backpulver, 2 EL Rum, ¾ l Sahne, 1 Pck. Vanillinzucker

Zubereitung:
Eigelb, Zucker und Rum schaumig rühren, Eiweiß steif schlagen und darauf verteilen. Mehl, Backpulver und die gemahlenen Nüsse unter die Masse heben. Bei 190 Grad, 35 – 40 Min. backen. Nach dem Erkalten die Torte 2-mal durchschneiden und mit 2/3 der geschlagenen Sahne füllen. Die Torte mit der restlichen Sahne bestreichen und verzieren. Mit ganzen Haselnüssen garnieren.

Fotolia

Neueröffnung des „Café im Parkgarten“

AM 10. OKTOBER 2015 ERÖFFNETE UNSER „CAFÉ IM PARKGARTEN“ UNTER NEUER LEITUNG VON FRAU ANJA ZSCHOPPE

In gemütlicher Atmosphäre können die Gäste nicht nur ausgezeichneten Kaffee, leckere Kuchenspezialitäten und ausgewählte Getränke genießen, sondern auch in dem „Lecker-Lädchen“ erlesene Schokoladenkreationen, Senf und Essig der besonderen Art, Weine und frisch gerösteten Kaffee für Zuhause erwerben. Diese Köstlichkeiten können auch online über die unten genannte Homepage bestellt werden. Auf Wunsch wird auch gerne Ihr persönliches Fest gestaltet.

Das Café befindet sich in der Mozartstraße 40 und ist geöffnet

Montag – Freitag	**09:30 Uhr – 18:00 Uhr**
Samstag	**09:30 Uhr – 17:00 Uhr**
Sonntag	**11:00 Uhr – 17:00 Uhr**

Tel.-Nr.: 04421 7720613

Neuerungen erfahren Sie unter www.cafeimparkgarten.de

Anja Zschoppe

10-jähriges Dienstjubiläum Frau Katrin Schulte

Frau Katrin Schulte, damals noch Frau Rippen, begann am 1. August 2005 in unserem Hause eine Ausbildung zur Immobilienkauffrau, die sie mit gutem Erfolg im Juli 2008 abschloss.
Im Anschluss an ihre Ausbildung wurde Frau Schulte als kaufmännische Mitarbeiterin für die Abteilung Finanzbuchhaltung eingesetzt. Frau Schulte ist dort für das Finanz- und Rechnungswesen, die Darlehens- und Anlagenverwaltung sowie die Vorbereitung der Quartals- und Jahresabschlüsse verantwortlich und ist teilweise in der Mitgliederverwaltung tätig.

Wir wünschen Frau Schulte weiterhin viel Erfolg, Glück und natürlich auch beste Gesundheit.

Abteilung Interne Dienste stellt sich vor

Der Begriff Interne Dienste ist nicht selbsterklärend und daher möchten wir unser Team und unsere Leistungen für Sie hier gerne vorstellen.

Die internen Dienste umfassen die Bereiche Mitgliederwesen, Buchhaltung, Betriebskosten, Kasse und weitere Tätigkeiten im Finanz- und Rechnungswesen, welche wir nachfolgend kurz darstellen.

Vor Abschluss eines genossenschaftlichen Mietverhältnisses oder aus anderen Gründen sind Sie Mitglied der Genossenschaft geworden. Alle Fragen rund um das Mitgliederwesen können Sie uns stellen, ob es sich um Anträge, Übertragungen, Freistellungsbescheinigungen oder auch um Kündigungen handelt, sind wir Ihre Ansprechpartner.

In der Buchhaltung sorgen wir dafür, dass Ihre Genossenschaft auch auf dem Papier den tatsächlichen Verhältnissen entspricht und alle Rechnungen auch pünktlich bezahlt werden.

Die Betriebskosten beschäftigen Sie, als Mieter unserer Wohnungen, und uns jedes Jahr auf Neue und sind ein nicht zu unterschätzender Faktor bei der Anmietung von Wohnraum. Wir sind uns dieser Tatsache bewusst und legen äußersten Wert auf eine korrekte und faire Verteilung aller Betriebskosten. Zudem sorgen wir durch ein aktives Betriebskostenmanagement dafür, dass die Kostenstruktur, wo eben möglich, auf niedrigstem Niveau bleibt.
In allen Fragen rund um die dargestellten Tätigkeitsbereiche helfen wir Ihnen gerne weiter, bitte rufen Sie uns an.

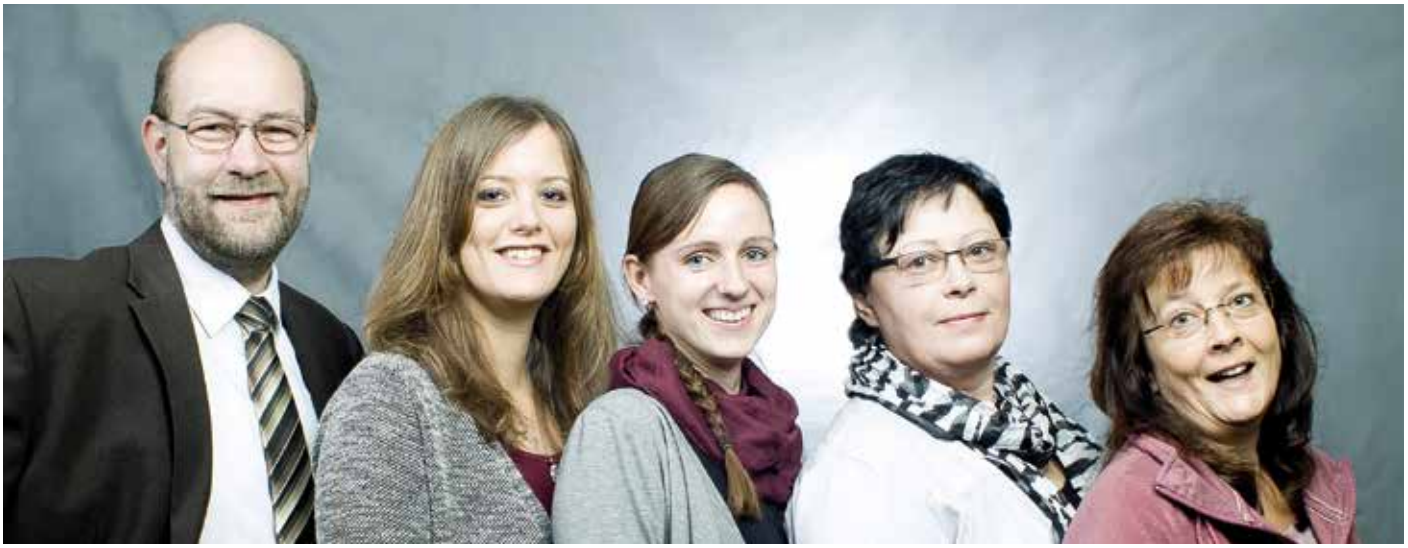

v.l.n.r.: Bernd Brüggemann, Lina Hille, Katrin Schulte, Angela Langner, Petra Brunken

Vielen Dank für die Treue zu unserer Genossenschaft

Fotolia

Auch in diesem Jahr gratuliert der Vorstand unserer Genossenschaft allen langjährigen Mitgliedern (50, 60 und 65 Jahre). Selbstverständlich auch im Namen des Aufsichtsrates.
Zu diesem Anlass möchten wir alle Jubilare am **21. Januar 2016, um 16:00 Uhr,** ins Hotel Kaiser zu einer kleinen Kaffeetafel einladen.
Selbstverständlich erhalten alle Jubilare noch eine schriftliche Einladung.

FÜR 50-JÄHRIGE MITGLIEDSCHAFT

Hans Abken	26316 Varel
Loni Abken	26316 Varel
Klaus Alter	Schweriner Ring
Jürgen Anschuetz	21244 Buchholz
Brigitte Batterham	68259 Mannheim
Frido Beers	Viktoriastraße
Ursula Bergmann	Herderstraße
Manfred Bieneck	Borkumstraße
Olga Boeger	Potsdamer Straße
Klaus Brandstädter	Weserstraße
Margrit Buck	Mitscherlichstraße
Peter Dähn	26452 Sande
Horst Dewald	Europaring
Marlis Dietrich	26441 Jever
Helmut Dirks	Bremer Straße
Horst Dirks	Kleine Reihe
Irmgard Dordel	47198 Duisburg
Werner Duddey	Kleinhörn
Manfred Duscha	Weserstraße
Krista Emken	Helgolandstraße
Manfred Falk	Gustav-Noske-Straße
Brunhilde Fehrmann	Europaring
Rolf Fiebig	Spiekeroogstraße
Ernst Fischer	26316 Varel
Karl Fleischhut	31558 Hagenburg
Karlfrid Franke	Bismarckstraße
Günter Frei	Brommystraße
Hans-Hermann Fuchs	Ölhafendamm
Ursula Gaertner	Danziger Straße
Hella Gebler	Brommystraße
Uwe Geiger	Wangeroogestraße
Ernst-Reinhold Giese	Europaring
Werner Große	Preußenstraße
Wilhelm Hain	Mörikestraße
Ingeborg Heye	Halligenweg
Gisela Hoffmann	27367 Sottrum
Ursula Hoffmeyer	Swinemünder Weg
Anita Hoyer	Bülowstraße
Lutz Jach	Ölhafendamm
Harro Janßen	Mozartstraße
Hartmut Johns	Europaring
Uwe Kählert	Fritz-Frerichs-Straße
Jutta Kempfle	81375 München
Klaus Kliem	Europaring
Gustav Klusmann	Europaring
Erich Koch	Ulmenstraße
Hans-Günter Koschewa	von-Münnich-Str.
Edeltraud Kuhnert	Lycker Gang
Siegfried Lotz	Brommystraße
Gregor Lübben	Halligenweg
Hilde Macht	Grenzstraße
Marita Mauß	Brommystraße
Annette May	Hegelstraße
Johann Meins	Wangeroogestraße
Wilhelm Milluks	Ebertstraße
Erika Neumann	Ulmenstraße
Günther Neumann	Butjadinger Straße
Heiko Noack	Emder Straße
Herma von Ostheim	Bismarckstraße
Wilhelmine Otten	Ulmenstraße
Harald Paninka	Bismarckstraße
Jarmela Peters	27798 Hude
Annegret Pietsch	Kantstraße
Franz Pogatzki	Oststraße
Christel Pottbacker	Wangeroogestraße
Ursula Remy	Schleuseninsel
Lutz Reuter	Viktoriastraße
Jantken Rieke	Weserstraße
Wolfgang Robbe	Rostocker Straße
Wilfried Rother	Ulmenstraße
Gerlinde Sasse	Halligenweg
Wilhelm Schneider	Bojenweg
Wilfried Schöll	Mozartstraße
Karl-Heinz Schütte	67705 Trippstadt
Ursula Schuette	38124 Braunschweig
Gisela Schulz-Torge	Edo-Wiemken-Straße
Dieter Schweder	Bülowstraße
Inge Seidel	25992 List
Ingeborg Siebert	Halligenweg
Erika Siegmund	Lilienburgstraße
Johannes Simons	Zedeliusstraße
Dr. Werner Graf von Soden-Fraunhofen	27432 Bremervörde
Sparkasse	Wilhelmshaven
Manfred Stemmler	Europaring
Jürgen Stock	26419 Schortens
Harri Strauch	Norfolkstraße
Manfred Uhl	25497 Prisdorf
Helmut Vermaßen	Helgolandstraße
Heide Vogt	14167 Berlin-Zehlendorf
Claudia Wachenfeld	Brommystraße
Dirk Walder	Gerkostraße
Claudia Walder	Steindamm
Ullrich Walter	Memeler Straße
Wilhelm Wandrey	Heppenser Straße
Günter Watermann	Mozartstraße
Edelgard Wildersinn	70825 Korntal
Reinhard Wunder	Baltrumstraße
Klaus Wolter	Liebrechtstraße
Hans Zissel	Grodenstraße
Richard Zöllner	Viktoriastraße

FÜR 60-JÄHRIGE MITGLIEDSCHAFT

Rolf Arnolds	Brommystraße
Manfred Beyer	48161 Münster
Karl Dekena	68526 Ladenburg
Ernst Dirks	Heppenser Straße
Hans Eicke	Herbartstraße
Horst Evenburg	Friedenstraße
Rolf Flenker	Tom-Brok-Straße
Hartmut Harms	Brüsseler Straße
Helga Haupt	24848 Kropp
Wilhelm Löcher	Wangeroogestraße
Margrit Lührs	Friedenstraße
Carl Moritz	An der Wurt
Georg Mydla	Bismarckstraße
Ursula Schröttle	Oststraße
Helmut Söker	Chaukenweg
Fentje Tiltsch	Einigungsstraße
Günter Weerts	Halligenweg
Frieda Witte	Siedlerweg

FÜR 65-JÄHRIGE MITGLIEDSCHAFT

Maria Eden	Bismarckstraße
Bernhard Leska	Schlafdeich Nord
Heinz Tiegs	Wangeroogestraße

Senioren im Fadenkreuz von Kriminellen

Wir müssen der demografischen Entwicklung in unserer Gesellschaft Rechnung tragen und berücksichtigen, dass die Alterspyramide stetig nach oben geht. Die Menschen werden immer älter. Damit wächst auch die Gefahr, dass diese Altersgruppe, weil für Straftäter besonders interessant, vermehrt Opfer einer Straftat wird.

Es gibt keinen Anlass, die Gefahrensituation zu dramatisieren oder Angstgefühle auszulösen, schließlich leben ältere Menschen in Deutschland relativ sicher.

Unter dem Eindruck des Geschehens oder Erlebten werden häufig einfachste Regeln vergessen!

Vor diesem Hintergrund hat der Verein zur Förderung der kommunalen Prävention e. V. (VKP) in Zusammenarbeit mit der Polizei und dem Referat 6 der Stadt Wilhelmshaven einen Türhänger entwickelt. Die darauf vermerkten Sicherheitsempfehlungen sind eine einfache, aber wirkungsvolle Hilfe, um Hinweise zu Verhaltensregeln zu geben, Aufmerksamkeit zu erzeugen, zu sensibilisieren und dazu anzuhalten, im Umgang mit Fremden besonders vorsichtig zu sein.

Horst Heitmann – Vorsitzender des VKP

Den Türhänger erhalten Sie an der Information unserer Verwaltung in der Grenzstraße 35, Wilhelmshaven.

Tourismus-Boom lässt deutsche Hotelpreise um 3 Prozent steigen!

Deutsche Städte, in denen Reisende 2014 am wenigsten ausgaben

Rang, Stadt, Preis 2014
(Veränderung in Prozent)

1. Magdeburg,	68 Euro	(+-0)
2. Wuppertal,	75 Euro	(-2)
3. Kassel,	80 Euro	(-4)
4. Bochum,	80 Euro	(-2)
5. Bielefeld,	81 Euro	(+-0)
6. Leipzig,	82 Euro	(+3)
7. Karlsruhe,	82 Euro	(+1)
8. Dortmund,	83 Euro	(+1)
9. Dresden,	85 Euro	(-2)
10. Augsburg,	89 Euro	(-4)

Deutsche Städte, in denen Reisende 2014 am meisten ausgaben

Rang, Stadt, Preis 2014
(Veränderung in Prozent)

1. Baden-Baden,	133 Euro	(+5)
2. München,	131 Euro	(+1)
3. Füssen,	128 Euro	(+5)
4. Köln,	123 Euro	(+5)
5. Hannover,	119 Euro	(+1)
6. Düsseldorf,	118 Euro	(+-0)
7. Frankfurt am Main,	117 Euro	(-3)
8. Garmisch-Partenkirchen,	115 Euro	(-3)
9. Hamburg,	115 Euro	(+4)
10. Lübeck,	114 Euro	(+4)

Liebe Hundebesitzer,

wie auch in der Satzung der Stadt Wilhelmshaven über die Benutzung von öffentlichen Anlagen zu lesen ist, sind Hunde stets an der Leine zu führen und Verunreinigungen durch Hundekot eigener und mitgeführter Hunde durch den Hundeführer zu entfernen.
Wir bitten alle Hundehalter, Ihre Hunde auch in den Wohnanlagen der SPAR + BAU ausschließlich angeleint zu führen und „Hinterlassenschaften“ der Vierbeiner zu entfernen.

Vielen Dank für Ihr Verständnis!

Fotolia

Vertreterwahl 2016

MACHEN SIE MIT, JEDE STIMME ZÄHLT!

Im Frühjahr 2016 ist es wieder soweit; alle 4 Jahre finden die Wahlen zur Vertreterversammlung statt.

Die Wilhelmshavener Spar- und Baugesellschaft eG ist mit ca. 8.500 Mitgliedern zu groß, um direkte Abstimmungen mit allen Mitgliedern durchführen zu können. Damit das Demokratieprinzip gewahrt bleibt, wird die genossenschaftliche Mitbestimmung daher von „Vertretern" wahrgenommen, welche alle 4 Jahre neu gewählt werden.

Gemäß unserer Satzung und Wahlordnung zur Vertreterversammlung ist ein Wahlausschuss bestimmt, der aus 9 Mitgliedern besteht und zwar je 2 Mitgliedern aus dem Aufsichtsrat und Vorstand und 5 von der Vertreterversammlung gewählten Mitgliedern, die keinem der vorgenannten Organe angehören. Dieses ist in der letzten Vertreterversammlung am 18. Juni 2015 geschehen.

Die Wahl erfolgt per Briefwahl und wahlberechtigt ist jedes Mitglied, das bei Bekanntmachung der Wahl (Januar 2016) in die Liste der Genossen eingetragen ist. Somit wird Anfang des kommenden Jahres, die Liste der wahlberechtigten Mitglieder erstellt. Die erste Sitzung des Wahlausschusses wird ebenfalls im Januar 2016 stattfinden.

Unsere neue Vertreterversammlung besteht aus mindestens 85 gewählten Vertretern.

Auf je 100 Mitglieder ist ein Vertreter zu wählen. Die Anzahl der Ersatzvertreter wird durch den Wahlausschuss bestimmt. Wie schon erwähnt, erfolgt die eigentliche Wahl durch Briefwahl und dazu erhält jedes Mitglied, voraussichtlich im April kommenden Jahres, die erforderlichen Unterlagen.
Das Wahlergebnis wird der Wahlausschuss im Mai 2016 bekanntgeben. Am 23. Juni 2016 findet die letzte ordentliche Vertreterversammlung für die „alten" Vertreter statt. Danach, also am Freitag, den 24. Juni 2016 beginnt die Amtszeit der neuen Vertreter und endet mit der Vertreterversammlung im Jahre 2020.

Mindestens 3 Mitglieder können einen Kandidaten zur Wahl als Vertreter vorschlagen. Der Vorschlag muss jeweils den Namen, Vornamen, die Anschrift und die Mitgliedsnummer des vorgeschlagenen Mitgliedes enthalten. Das vorgeschlagene Mitglied muss sein Einverständnis mit seiner Unterschrift auf dem Vorschlagsformular zustimmen. (Das entsprechende Formular erhalten Sie ab öffentlicher Bekanntmachung der Vertreterwahl, im Januar 2016, in unserer Verwaltung in der Grenzstraße 29 - 35, Wilhelmshaven).

Modernisierungen und Instandhaltungen 2015

Fotolia

HIER EIN KLEINER TEIL UNSERER BAUARBEITEN, DIE WIR FÜR SIE AUSGEFÜHRT HABEN.

Bild 1
Abbruch des Wohnhauses
Ölhafendamm 37 **100.000. €**

Bild 2
Erneuerung der Zentralheizung
Heppenser Straße / Norderneystraße
für 50 Wohneinheiten **100.000 €**

Bild 3
Balkon- und Dachrinnenreinigung
Margaretenstraße 22 – 36 **3.000 €**

Bild 4
Brandschutzverkleidung
Oststraße 8 **5.000 €**

Bild 5
Reparatur der Fernleitung
Europaring 53 – 57 **25.000 €**

Bild 6
Neubau eines Müllhauses
nach einem Brandschaden
Kieler Straße 16 - 20 **15.000 €**

Fotolia

Fotolia

3

5

4

6

Modernisierungen und Instandhaltungen 2015

Bild 7 a - f
Umbau von Wohnungen in 2015,
bis heute 90 Wohneinheiten
a) Maurerarbeiten
b) Erneuerung der Elektroanlage
c) Fliesenlegerarbeiten
d) Anbringung einer abgehängten Decke
e) Malerarbeiten
f) Zum Abschluss, Verlegung eines Laminatbodens

3,15 Mio. €

Gaspreisentwicklung in Deutschland und bei der SPAR + BAU

Mit der aktuellen Ausgabe möchten wir Sie, über die Gaspreisentwicklung in Deutschland und insbesondere bei der SPAR + BAU informieren.

Am 29. September 2015 hat das Statistische Bundesamt Daten zur Energiepreisentwicklung veröffentlicht. Wir haben die hierin veröffentlichten Daten für die Gaspreise bei der Abgabe an private Haushalte in Deutschland nach Halbjahresdurchschnitten den Gaspreisen bei der SPAR + BAU gegenübergestellt, wie wir sie Ihnen über die Heizkostenabrechnungen weiterleiten.

Durch unser proaktives Betriebskostenmanagement ist es uns im Jahr 2011 gelungen, langfristig die Energiepreise trotz steigender Marktpreise konstant zu halten. Der Vorteil von Mietern bei der SPAR + BAU mit Zentralheizungen gegenüber dem durchschnittlichen privaten Haushalt liegt nunmehr bei über 23,5 %. Da wir für die Jahre 2017 und 2018 bereits zu noch besseren Konditionen abgeschlossen haben, erwarten wir keinen Bruch dieses Trends.

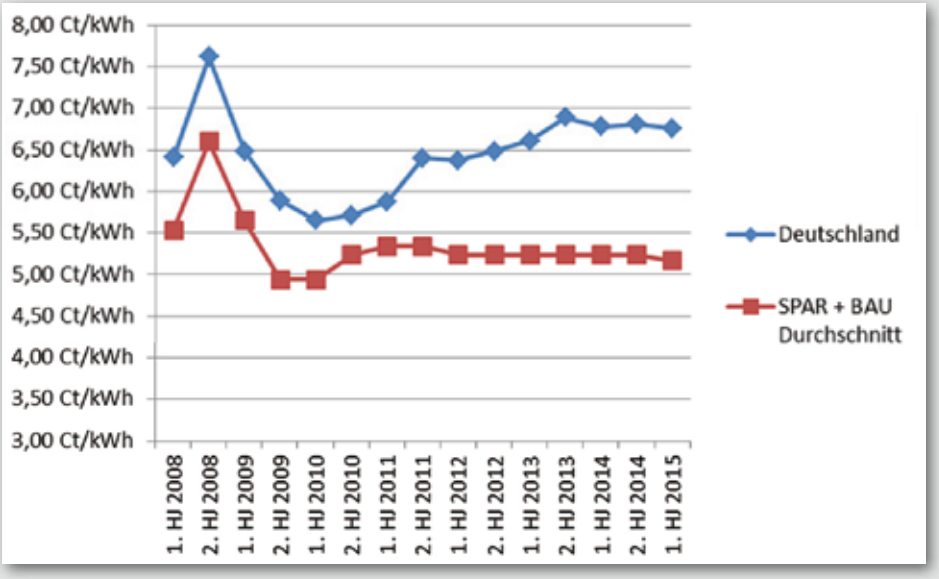

Gaspreise Deutschland[1] und SPAR + BAU

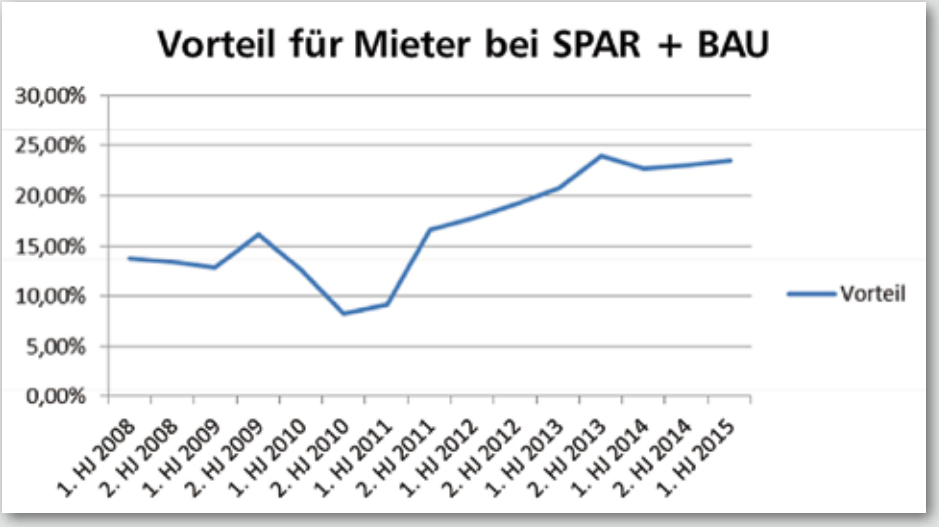

[1]Quelle: Statistisches Bundesamt, eigene Erhebungen

Wohnanlage Zedeliusstraße

Mit viel Liebe und Geschick verschönerte unsere Hausmeisterin, Frau Kerstin Thomas, die Vorgärten der Wohnanlage Zedeliusstraße 10 b.

Fotolia

Vorher - nachher

Beide Bilder zeigen unseren Wohnungsbestand (Bremer Straße 102 + 104) im Hansaviertel. Das „vorher-Bild" zeigt das Stadtviertel im Jahr 1953 im Kreuzungsbereich Bremer Ecke Schillerstraße in Höhe der Einmündung der Hamburger Straße.

Der Innenhofbereich dieser Wohnungen (Goethe-/Bremer-/Schillerstraße) ist vor einiger Zeit komplett neu gestaltet worden. Ebenso sind in den Häusern im letzten Jahr neue Fenstern und Eingangstüren eingebaut worden.

Das Gebäude der Arbeitsagentur für Arbeit in der Schillerstraße gab es damals noch nicht.

Was ist Geocaching?

Fotolia

WAS STECKT EIGENTLICH DAHINTER? GEOCACHE (GEO = GRIECHISCH „ERDE“ UND CACHE = ENGL. „GEHEIMES LAGER“)

Geocaching wird auch als moderne „Schnitzeljagd“ bezeichnet und wird seit etwa 15 Jahren betrieben. Geocaching begann, kurz nachdem Bill Clinton im Jahre 2000 den Störsender, der das Satellitensignal der GPS Satelliten künstlich verschlechtert hatte, abschalten ließ. Ab diesem Zeitpunkt konnten die Satellitensignale auch für die Navigation im zivilen Bereich mit einer Genauigkeit im Meter-Bereich genutzt werden.

Aus speziellen Internet-Plattformen kann man sich die Geo-Koordinaten dieser Geocaches herunterladen und mit Hilfe von GPS-Empfänger versuchen zu finden. Ein Cache wird dabei durch Größe, Schwierigkeit und Art charakterisiert und enthält regelmäßig auch entsprechende Hintergrundinformationen über den Cache.

Etwas anders beschrieben könnte man sagen: Geocaching macht viel Spass, mitunter auch süchtig. Geocaching ist geeignet für jung und alt. Man kann es zu jeder Jahreszeit machen, Geocaching gibt es auf der ganzen Welt und kann sehr lehrreich sein. Derzeitig sind ca. 2,7 Mio. Caches weltweit versteckt.

Natürlich gibt es auch einige Regeln zu beachten, die man z. B. auf www.geocaching.com nachlesen kann.

Veranstaltungen im „Haus Sonnenhof“

RÜCKBLICKE:

AUSFLUG ZUM JADERPARK NACH JADERBERG

SPORTSTUNDE IM „HAUS SONNENHOF“

SOMMERFEST AM 21.08.2015

Ihr neues Zuhause?

ÜBER DEN DÄCHERN VON WILHELMSHAVEN

Kieler Straße 68, 3. Obergeschoss links

3 Zimmer, Küche, Bad mit Badewanne,
Laminat, Kellerraum,
Wohnfläche 68,77 m².

357,60 € zzgl. Nebenkosten,
verfügbar nach Vereinbarung.

V: 172,4 kWh/(m²*a),
Befeuerung: Gas,
Baujahr: 1964

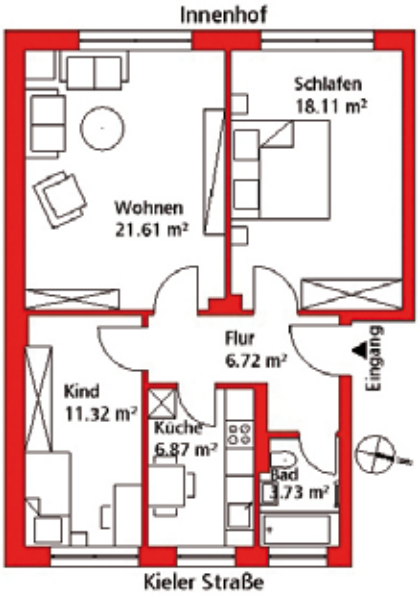

Margaretenstraße 25,
3. Obergeschoss links

3 Zimmer, Küche, Bad mit Dusche,
Wohnfläche ca. 66,00 m²,
im Dachgeschoss zusätzlich
1 Mansardenzimmer und
Bad mit Dusche, Wohnfläche
ca. 23,00 m², Kellerraum.

449,40 € zzgl. Nebenkosten,
verfügbar nach Vereinbarung.

V: 132,9 kWh/(m²*a),
Befeuerung: Gas,
Baujahr: 1960

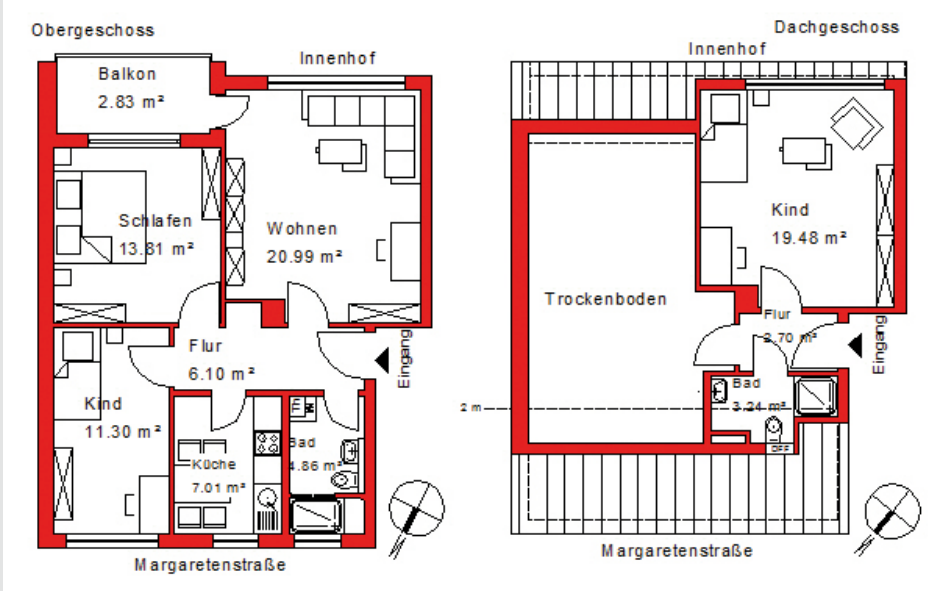

Das große Winterrätsel

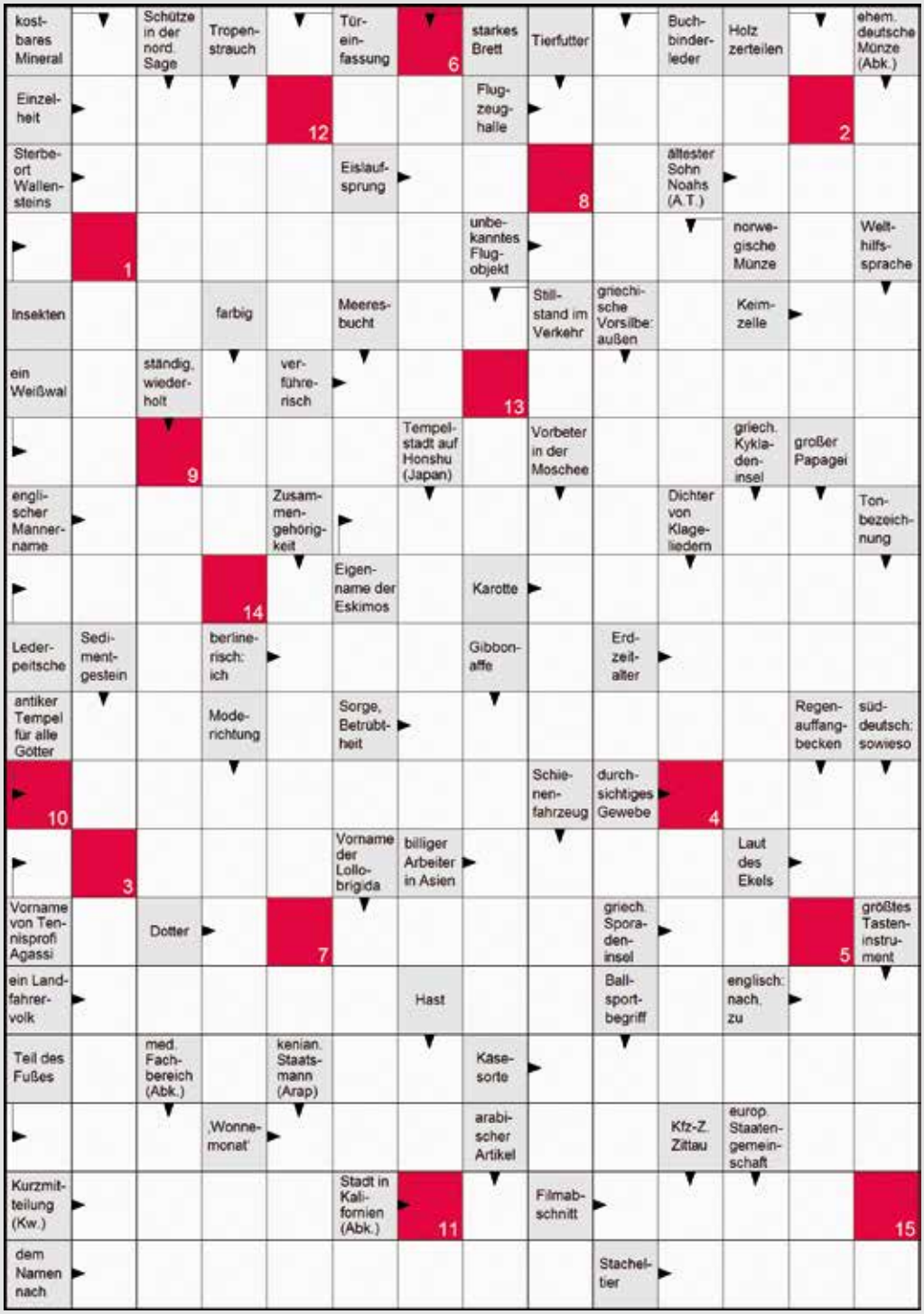

GUTSCHEINGEWINNER

Die richtige Lösung unseres Kreuzworträtsels in der Ausgabe Nr. 57 lautet: „Wattwanderung"

Je einen Einkaufsgutschein haben gewonnen:

Silke Saake,
Wilhelmshaven
1. Preis (35,00 €)

Wolfram Togonal,
Wilhelmshaven
2. Preis (20,00 €)

Gisela Kruse,
Wilhelmshaven
3. Preis (15,00 €)

Unter allen richtig eingehenden Lösungen (Postkarte o. ä.) werden nach dem Losverfahren 3 Gutscheine im Wert von 35,00 € /20,00 € bzw. 15,00 € für die ersten drei Plätze vergeben.

Einsendeschluss ist der 31.12.2015. Die Gewinner werden von uns schriftlich benachrichtigt.

Das Lösungswort ergibt sich aus der nummerierten Zusammensetzung der roten Kästchen.

1	2	3	4	5	6	7	8	9	10	11	12	13

Sudoku

leicht

9	7	3				5		
			3				7	
		4				3		
		5	2		1		6	3
	6	1	9		3	4	8	
3	4		6		7	9		
		7				2		
	2				4			
		9				8	5	1

mittel

5					8		1	3
6			4	3		5		
	9			7				
2							5	
	5	3				6	9	
	8							4
				1			2	
		6		8	7			5
1	2		9					8

schwer

	9	5			6	2		
2			3	5		8		
				4			1	
	2					7		
8	1						2	5
		3					6	
	7			9				
		2		6	4			8
		6	1			9	7	

Unter allen richtig eingehenden Lösungen (Postkarte o. ä.) werden nach dem Losverfahren 3 Geschenkpakete (UCI Fun Box) für die UCI Kinowelt vergeben. Dieses Geschenk beinhaltet zwei Mal einen Kinogutschein für den Eintritt sowie zwei Verzehrgutscheine für die Erfrischungstheken in einer schönen Filmdose.

Einsendeschluss ist der 31.12.2015. Die Gewinner werden von uns schriftlich benachrichtigt.

Die Lösungszahl ergibt sich aus der Zusammensetzung der roten Kästchen in der Reihenfolge: leicht - mittel - schwer.

l	m	s

GEWINNER GESCHENKPAKETE

Die richtige Lösung unseres „Sudoku-Rätsels“ in der Ausgabe Nr. 56 lautet: „897 “

9	7	1	8	5	2	6	4	3
3	5	8	4	6	9	7	1	2
4	6	2	3	7	1	8	5	9
5	1	3	7	4	6	9	2	8
8	9	4	1	2	3	5	7	6
6	2	7	9	8	5	4	3	1
1	8	6	5	3	4	2	9	7
7	4	9	2	1	8	3	6	5
2	3	5	6	9	7	1	8	4

4	9	2	7	5	6	1	8	3
7	5	8	1	2	3	6	9	4
1	3	6	4	9	8	5	2	7
6	8	7	3	1	4	9	5	2
2	1	9	6	7	5	4	3	8
5	4	3	9	8	2	7	6	1
9	2	4	8	6	1	3	7	5
8	6	1	5	3	7	2	4	9
3	7	5	2	4	9	8	1	6

7	9	8	4	3	6	2	5	1
6	5	1	8	7	2	9	3	4
4	2	3	9	5	1	6	7	8
2	1	4	3	8	9	7	6	5
5	3	6	1	2	7	8	4	9
9	8	7	5	6	4	1	2	3
1	7	9	6	4	5	3	8	2
8	6	5	2	9	3	4	1	7
3	4	2	7	1	8	5	9	6

Je ein Geschenkpaket (UCI Fun Box) für die UCI Kinowelt haben gewonnen:

Heide-Lore Hey, Wilhelmshaven
Harald Kaboth, Wilhelmshaven
Anke Tönjes, Wilhelmshaven

Neues von unseren Neubauprojekten…

WIESBADENBRÜCKE

Im April dieses Jahres haben wir den städtebaulichen Architektenwettbewerb für die Wiesbadenbrücke-Haven-Insel ausgelobt. 25 Architekturbüros hatten 3 Monate Zeit, um ein städtebauliches Konzept für dieses einzigartige Grundstück zu erarbeiten. Nach der Vorprüfung durch unseren Mitarbeiter Herrn Gerdes hat sich das Preisgericht am 17. September 2015 zusammengesetzt. 8 Fachleute haben sich jede Arbeit intensiv angeschaut und diskutiert. Den Vorsitz des Preisgerichtes hatte Frau Karin Kellner aus Hannover. Frau Kellner hat selber schon an zahlreichen Wettbewerben teilgenommen und in diversen Preisgerichten mitgewirkt. Der Wettbewerb wurde entsprechend den Wettbewerbsrichtlinien der Architektenkammer Niedersachsen durchgeführt. Herr Andreas Rauterberg von der Architektenkammer Niedersachsen war in beratender Funktion anwesend. Nach einer 7-stündigen, intensiven Auseinandersetzung mit den einzelnen Arbeiten, hat sich das Preisgericht einstimmig für den städtebaulichen Entwurf des Architekturbüros Möckel + Kiegelmann aus Recklinghausen entschieden. Dieses Büro erhielt den ersten Preis. Es gab weiterhin zwei dritte Preise, einen vierten Preis sowie 4 Anerkennungen. Alle Teilnehmer waren von der hohen Qualität der eingereichten Arbeiten beeindruckt.

Das Gelände auf dem die Firma Linde eine Gasabfüllstation hatte, wurde mittlerweile an die SPAR + BAU zurückgegeben. Somit steht einer Bebauung nichts mehr im Wege. Als nächsten Schritt wird das Architekturbüro Möckel + Kiegelmann mit der weiteren Bearbeitung beauftragt.

Es ist unser Ziel, im Sommer 2016, einen genehmigten Bebauungsplan zu haben, um dann anschließend mit der Infrastruktur beginnen zu können. Wenn alles weiterhin so gut klappt, wie bisher, kann mit dem Bau der ersten Häuser Anfang 2018 begonnen werden.

Wir freuen uns über die bisherige gute Entwicklung dieses Projektes und sehen mit Spannung den weiteren Schritten entgegen.

v.l.n.r.: Peter Hohmann, Dieter Wohler, Susanne Kiegelmann, Stadtbaurat Oliver Leinert, Peer Möckel

Borkumstraße 24

Die Wilhelmshavener Spar- und Baugesellschaft hat das 1.774 m² große Grundstück in Heppens, Borkumstraße 24, bebaut. 18 Wohnungen sind dort bezogen worden.

Vorausgegangen ist diesem Projekt ein von der SPAR + BAU ausgelobter Architektenwettbewerb. Der markante Neubau wurde von dem Architekturbüro Kapels aus Zetel entworfen und von Wilhelmshavener Unternehmen errichtet.

Die Wohnungen haben 2 und 3 Zimmer und verteilen sich auf 4 Vollgeschosse sowie 2 darüberliegende Penthouse-Wohnungen mit Dachterrasse. Die Wohnflächen betragen 68 m² bis 106 m².

Alle Wohnungen sind barrierefrei über einen Aufzug bequem zu erreichen. Die offenen und großzügig geschnittenen Wohn- und Küchenbereiche bieten den zukünftigen Bewohnern individuelle Gestaltungsmöglichkeiten. Auf den Balkonen und den Dachterrassen können die Bewohner die Sonnenstrahlen und ihre freie Zeit genießen.

Als einzigartiges Element erhielt das Gebäude zum Bauabschluss eine Dachskulptur. Die tonnenschwere Skulptur wurde nach Zeichnungen und Modellen von Herrn Hartmut Wiesner entworfen und entstand in Zusammenarbeit mit einer Wilhelmshavener Stahl- und Metallbaufirma. Die himmelstürmenden Figuren erhielten den Titel „Über den Dächern von Heppens“. Der Künstler betont, dass mit dieser Skulptur eine Markierung gesetzt wird; ein unübersehbares, dreidimensionales Zeichen, das Bewegung, Aufbruch und Fortschritt signalisiert.

Ölhafendamm 37

Nach mehrwöchiger, aufwendiger Arbeit ist nunmehr die „Schrottimmobilie" Ölhafendamm 37 abgebrochen worden. Damit die nebenstehenden Gebäude keinen Schaden erleiden, wurde das Haus weitestgehend von Hand abgebrochen.

Wir sind froh, dass nunmehr dieser Schandfleck verschwunden ist. Die entstandene Baulücke wollen wir wieder schließen.

In unserer derzeitigen Planung wird zwischen einem 4-Familienhaus und 4 Reihenhäusern abgewogen. Die Bauarbeiten können im Frühjahr 2016 erfolgen.

Helfen Sie uns und entscheiden Sie mit…!

Unsere Aktion „Helfen Sie uns und entscheiden Sie mit…!" in unserer letzten Ausgabe unseres Mitgliedermagazins hat sehr viele Mitglieder bewegt uns zu schreiben. Wir bedanken uns bei allen teilnehmenden Personen für Ihre Wünsche, Anregungen und Meinungen und sind sicher, dass Sie das eine oder andere Wunschthema zukünftig in unserem Mitgliedermagazin wiederfinden werden.

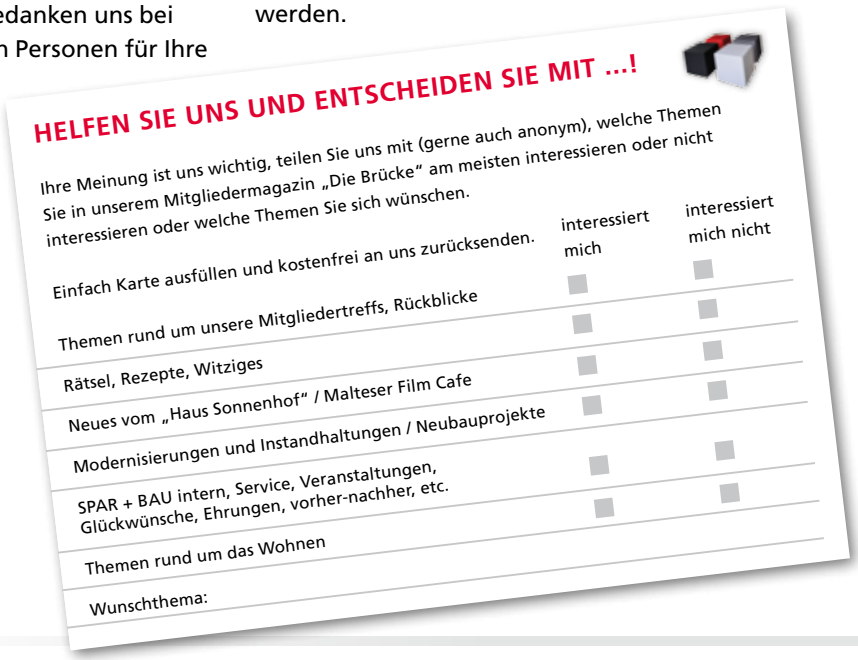

HELFEN SIE UNS UND ENTSCHEIDEN SIE MIT …!

Ihre Meinung ist uns wichtig, teilen Sie uns mit (gerne auch anonym), welche Themen Sie in unserem Mitgliedermagazin „Die Brücke" am meisten interessieren oder nicht interessieren oder welche Themen Sie sich wünschen.

Einfach Karte ausfüllen und kostenfrei an uns zurücksenden.

	interessiert mich	interessiert mich nicht
Themen rund um unsere Mitgliedertreffs, Rückblicke	☐	☐
Rätsel, Rezepte, Witziges	☐	☐
Neues vom „Haus Sonnenhof" / Malteser Film Cafe	☐	☐
Modernisierungen und Instandhaltungen / Neubauprojekte	☐	☐
SPAR + BAU intern, Service, Veranstaltungen, Glückwünsche, Ehrungen, vorher-nachher, etc.	☐	☐
Themen rund um das Wohnen	☐	☐
Wunschthema:		

Sicher durch die Weihnachtszeit!

Kerzen am Adventskranz oder am Weihnachtsbaum sorgen für eine gemütliche Stimmung und gehören einfach zur Weihnachtszeit. Nur leider ist es auch sehr gefährlich und allzu schnell brennen nicht nur die Kerzen.

Hier ein paar Tipps, damit Sie eine sichere und schöne Weihnachtszeit genießen können:

- ★ Kerzen niemals unbeaufsichtigt brennen lassen. Halten Sie Kinder und Haustiere vom Feuer fern.
- ★ Die Kerzen rechtzeitig auswechseln und nicht ganz abbrennen lassen.
- ★ Den Adventskranz auf einem Porzellan- oder Glasteller stellen und auf feuerfeste und stabile Kerzenhalter achten.
- ★ Bei Lichterketten nur Elektrik nutzen, die mit dem VDE- oder GS-Zeichen gekennzeichnet sind. Lichterketten für den Außenbereich, müssen hierfür auch zugelassen sein.
- ★ Zünden Sie die Kerzen am Weihnachtsbaum immer von oben nach unten an.
- ★ Vermeiden Sie Zugluft.
- ★ Der Abstand der Kerzen am Baum sollte mindestens 25 cm betragen.
- ★ Füllen Sie den Baumständer mit Wasser, damit der Baum länger frisch bleibt und sorgen Sie für einen festen Untergrund.
- ★ Sorgen Sie dafür, dass der Baum ausreichend Abstand zu Gardinen und Möbeln hat.
- ★ Beim Kauf von Tannengrün und Bäumen auf frisches Grün achten. Am besten lagern Sie ihren Baum draußen, dann bleibt er länger frisch.
- ★ Zur Sicherheit ist es ratsam, wenn Sie eine Decke und Wasser zum Löschen schnell zur Hand haben. Gelöscht wird von unten nach oben.

Wir wünschen Ihnen eine sichere und besinnliche Weihnachtszeit!

Fotolia

IMPRESSUM

Mitgliedermagazin der Wilhelmshavener Spar- und Baugesellschaft eG

Auflage: 9.400

Redaktionsteam:
Werner Brinkmann, Sandra Doedens, Peter Hohmann, Jana Carina Plener, Stefan Schulz, Dieter Wohler

Bildnachweis:
SPAR + BAU Archiv, WZ-Bilddienst, privat, Stadtarchiv

Fotolia Bilder:
© Tom, © unpict, © fl0ri0604, © Subbotina Anna, © vikeriya, © destina, © Floydine, © electriceye, © mylisa, © Marina Lohrbach, © B. Wylezich, © eliasbilly, © Trueffelpix, © f9photos, © euthymia, © Natalia Klenova, © Maksym Yemelyanov, © T. Michel, © Helmut Brands

Konzeption, Layout und Logos:
Mühlbauer Design im Pförtnerhaus
profis-in-design.de

Verantwortlich für den Inhalt:
Wilhelmshavener
Spar- und Baugesellschaft eG
Der Vorstand
Grenzstraße 29-35
26382 Wilhelmshaven

Tel. 04421 1807-0
Fax 04421 1807-69
info@spar-und-bau.de
www.spar-und-bau.de

Druck: Brune-Mettcker Druck

P PREMIUMADRESS BASIS INFOPOST

Deutsche Post INFOPOST

TECHNISCHER NOTDIENST

(außerhalb unserer Bürozeiten)

Wir haben unseren Notruf für Sie vereinfacht.
Sie brauchen sich jetzt nur noch eine Telefonnummer zu merken.

In dringenden Fällen (Wasserrohrbruch, Stromausfall u. a.) erreichen Sie uns auch nach Feierabend sowie an den Wochenenden und Feiertagen unter dieser kostenlosen Rufnummer:

0800 0180720

Ihr Anruf wird dann automatisch an eine Alarm-Notruf-Zentrale weitergeschaltet. Sie erhalten so einen Ansprechpartner, dem Sie Ihre Situation schildern können. Die entsprechende Handwerker-Fachfirma wird dann umgehend von der Zentrale benachrichtigt.

KALORIMETA RUFBEREITSCHAFT FÜR RAUCHWARNMELDER

01802 001018

VERÄNDERUNG GEWÜNSCHT?

Fotolia

ZUHAUSE GEFUNDEN!

ÖFFNUNGSZEITEN:
MONTAG BIS FREITAG
8:00 – 17:00 UHR
SAMSTAG
10:00 – 12:30 UHR
SOWIE NACH VEREINBARUNG

SPAR BAU
WOHNUNGSBAUGENOSSENSCHAFT
... gewohnt besser!

Zu guter Letzt

Eichhörnchen verhaftet

Ein Eichhörnchen hat eine Frau in Bottrop so hartnäckig verfolgt, dass diese in ihrer Not schließlich die Polizei zu Hilfe rief. Egal, was die Frau machte, das Eichhörnchen blieb ihr auf den Fersen. Die herbeigerufenen Polizisten beobachteten das Schauspiel am Mittwoch erst mit großen Augen, dann griffen sie ein und nahmen das anhängliche Tier mit zur Wache. Vor Erschöpfung schlief es dann rasch in der Hand des Polizisten ein.

Quelle: Wilhelmshavener Zeitung vom 16. Juli 2015